Comune di Rimini

PSC

RUE

POC

PIANO STRUTTURALE COMUNALE

TUTELE VULNERABILITA' E SICUREZZA DEL TERRITORIO

tavola **VIN 3 b** scala 1:10.000

TAVOLA DEI VINCOLI

Adozione:
Delibera di C.C. n.65 del 29/03/2021

Approvazione:
Delibera di C.C. n.19 del 10/03/2016

Sindaco:
Andrea Gnassi

Assessore al Territorio:
Roberta Biagini

Presidente del Consiglio Comunale:
Jamil Sadegholvaad

Segretario Comunale:
Laura Cincotunti

Direzione Pianificazione e Gestione Territoriale Architettura e Sport Progetto Ufficio di Piano:
Alberto Fabbri

Ufficio Nuovi Strumenti Urbanistici:

Ufficio Gestione Territoriale

Tavola modificata a seguito di:

- Progetto di "Riqualifica paesaggistica, ambientale ed architettonica del complesso della Calvarina" sito in Rimini, via della Torretta e via delle Fonti Romane, presentato dalla società la Calavarina s.p.a. comportante proposta di variante agli strumenti urbanistici vigenti – approvazione ai sensi dell'art. 8 del D.P.R. 160/2010.
Approvata con delibera di C.C. n° 44 del 23/11/2017

Il Dirigente
Pianificazione e Gestione Territoriale
Arch. Daniele Fabbri

- Procedimento unico ai sensi dell'art.53 della L.R.24/2017 per l'approvazione del progetto di fattibilità tecnica ed economica/definitivo e variante urbanistica dell'opera denominata "Piano Operativo Fondo Sviluppo e Coesione (FSC) Infrastrutture 2014-2020 – S.S. Adriatica - Lavori di miglioramento del livello di servizio nel tratto compreso tra il km 201+400 ed il km 206+000 in Comune di Rimini. Lotto funzionale da km 201+400 a km 203+000 comprensivo della messa in sicurezza dell'intersezione con la Via Aldo Moro – Intervento C: Rascosta SS.16 e prolungamento di Via Tosca – Viabilità di accesso al quartiere Rupinari".
Determinazione conclusiva prot. n. 317188 del 18/11/2019 e delibera di Consiglio Comunale n. 76 del 12/12/2019

Il Responsabile
Settore Ufficio di Piano
Ing. Chiara Del Piaz

- Aggiornamento della Tavola dei Vincoli ai sensi dell'art.4 comma 4 L.R. 24/2017 e s.m.i., secondo la procedura prevista dell'art. 19 comma 3ter della L.R. n.20/2000 e s.m.i. (art.37 comma 5 della L.R. 24/2017 e s.m.i.),
a seguito dell'approvazione delle Mappe di Vincolo di cui all'art.707 del Codice della Navigazione e della conclusione della procedura di verifica ionizzita su alcune aree in via Santa Cristina, ai sensi dell'art. 4.1 comma 6 del PTCP.
Approvata con delibera di C. C. n. 5 del 11/02/2021.

Il Responsabile
U.O. Pianificazione Generale
Arch. Lorenzo Turchi

- Piano Operativo Ambiente FSC 2014 – 2020 "08RR4W5/01 Interventi di mitigazione del rischio idraulico nel capoluogo di Rimini – Cornacchiara" ai sensi dell'art. 108ter del D.Lgs n. 152/2006.
Delibera di C.C. n. 44 del 05/08/2021 e Determinazione conclusiva XTERSIR n. 186 del 01/09/2021.

Il Responsabile
U.O. Pianificazione Generale
Arch. Lorenzo Turchi

- Aggiornamento della Tavola dei Vincoli e della Scheda dei Vincoli ai sensi dell'art. 57 della L.R. 24/2017, quale elemento costitutivo del P.S.C., R.U.E. e dell'adottato Piano dell'Arenile.
Approvata con delibera di Consiglio Comunale n. 51 del 01/08/2024.

Il Dirigente
Settore Pianificazione
Arch. Lorenzo Turchi

LEGENDA

- Confine comunale

Ambiti a pericolosità idraulica

- 28 - Invasi ed alvei di laghi, bacini e corsi d'acqua
- 29 -Reticolo idrografico minore

Scoli consorziali

- 30 - Scoli consorziali a cielo aperto
- 30 - Scoli consorziali tombinati

Aree esondabili

- 31 - Aree esondabili – tempi di ritorno fino a 200 anni
- 32 - Aree esondabili da verificare – tempi di ritorno fino a 50 anni
- 33 - Aree esondabili verificate – tempi di ritorno fino a 50 anni
- 34 - Aree esondabili – tempi di ritorno fino a 500 anni

Ambiti a vulnerabilità idrogeologica

- 35 - Aree di ricarica della falda idrogeologicamente connesse all'alveo (ARA)
- 36 - Aree di ricarica diretta della falda (ARD)
- 37 - Aree di ricarica indiretta della falda (ARI)
- 37 - Aree di ricarica indiretta della falda (ARI) con permeabilità permanente
- 38 - Bacini imbriferi (BI)

Pozzi Romagna Acque

- 39 - Pozzi e rappresentazione ideogrammatica della zona di tutela assoluta delle opere di captazione di acque ad uso idropotabile in servizio
- 39 - Pozzi e rappresentazione ideogrammatica della zona di tutela assoluta delle opere di captazione di acque ad uso idropotabile fuori servizio
- 40 - Zone di rispetto delle opere di captazione di acque ad uso idropotabile in servizio
- 40 - Zone di rispetto delle opere di captazione di acque ad uso idropotabile fuori servizio

Acque minerali

- 41 - Punti captazione acque minerali
- 41 - Concessione di coltivazione delle acque minerali

Sorgenti

- 42 - Sorgenti e rappresentazione ideogrammatica della zona di tutela assoluta delle opere di captazione
- 43 - Zone di rispetto delle sorgenti di collina
- 43 - Zone di rispetto delle sorgenti di pianura

Ambiti a pericolosità geomorfologica
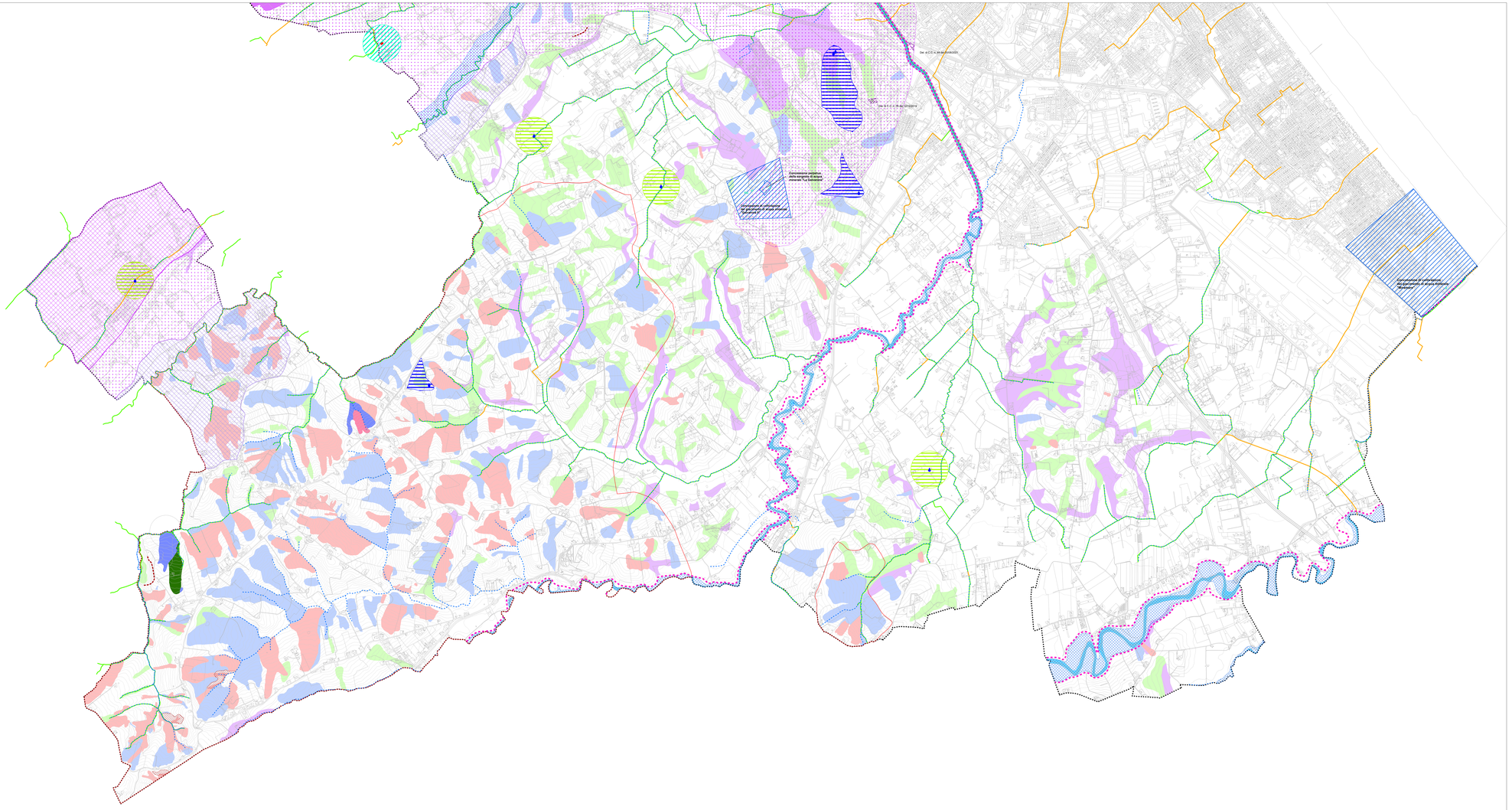
- 44 - Zone instabili per fenomeni di dissesto attivi da verificare
- 44 - Zone instabili per fenomeni di dissesto attivi verificati
- 45 - Zone instabili per fenomeni di dissesto quiescenti da verificare
- 45 - Zone instabili per fenomeni di dissesto quiescenti verificati
- 46 - Depositi di versante da verificare
- 46 - Depositi di versante verificati
- 47 - Depositi alluvio-colluviali e antropici
- 48 - Aree potenzialmente instabili
- 49 - Calanchi
- 50 - Scarpate