

COMUNE DI RIMINI

(PROVINCIA DI RIMINI)

ALLEGATO
ALLA DELIB. DI G.C.
N. _____ DEL _____

PIANO PARTICOLAREGGIATO DI INIZIATIVA PRIVATA PER L'UTILIZZO DELLE AREE
POSTE ALL'INTERNO DEL COMPARTO EDIFICATORIO PREVISTO DAL PRG VIGENTE (Scheda 8.17)
IN VIA MARECCHIESE ED A CONFINI CON IL DEVIATORE AUSA

SP.1/A DEL COMUNE DI RIMINI
NUMERO PRO: **127083**
DATA: **4 LUG. 2013**
U.O. _____ DATA: _____ ENTRATA
CLASSIFICA: _____ MON. _____
PRATICA N. _____

Proprietà:
Progetto:

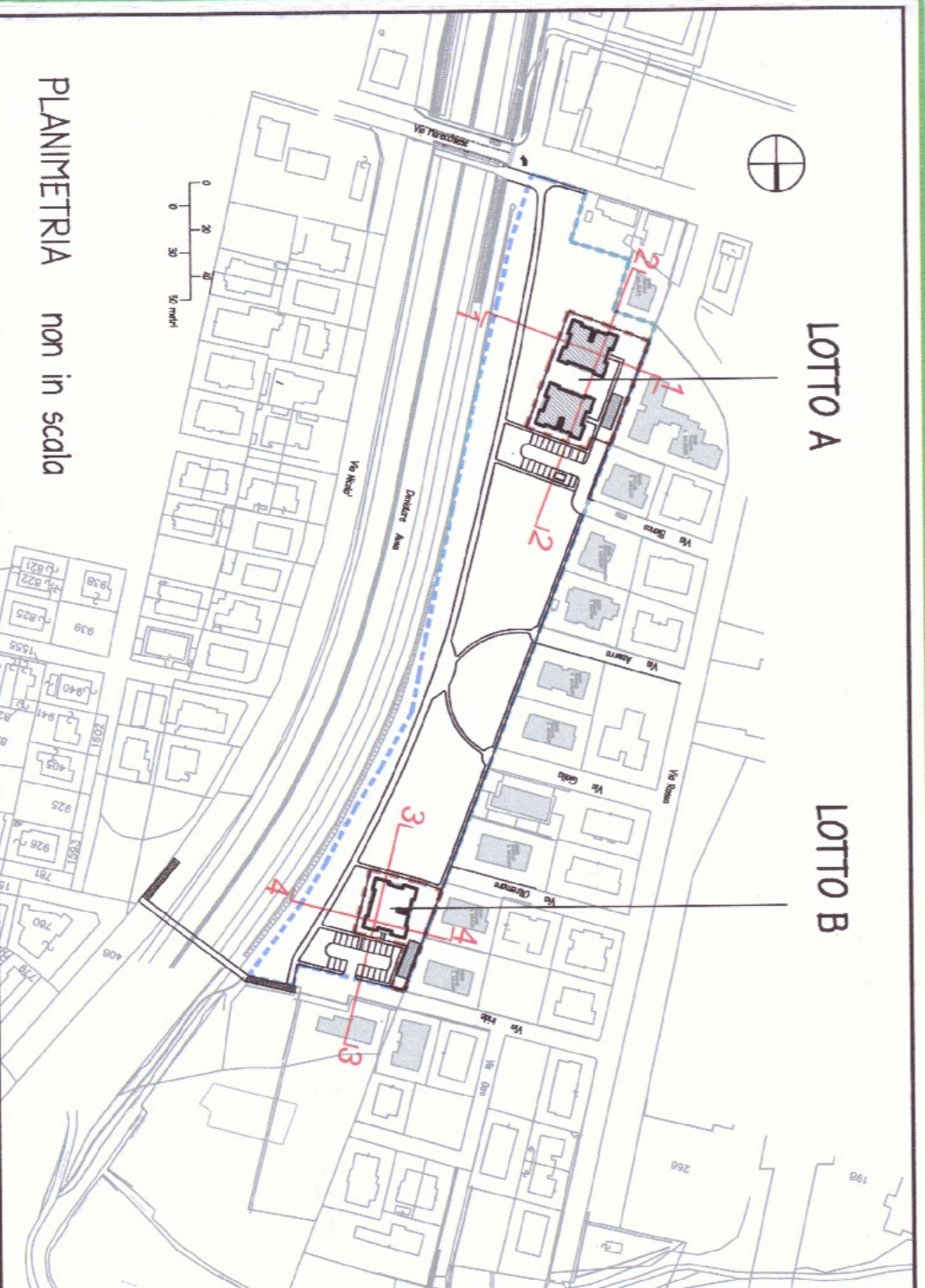

PROFILI REGOLATORI scala 1:500

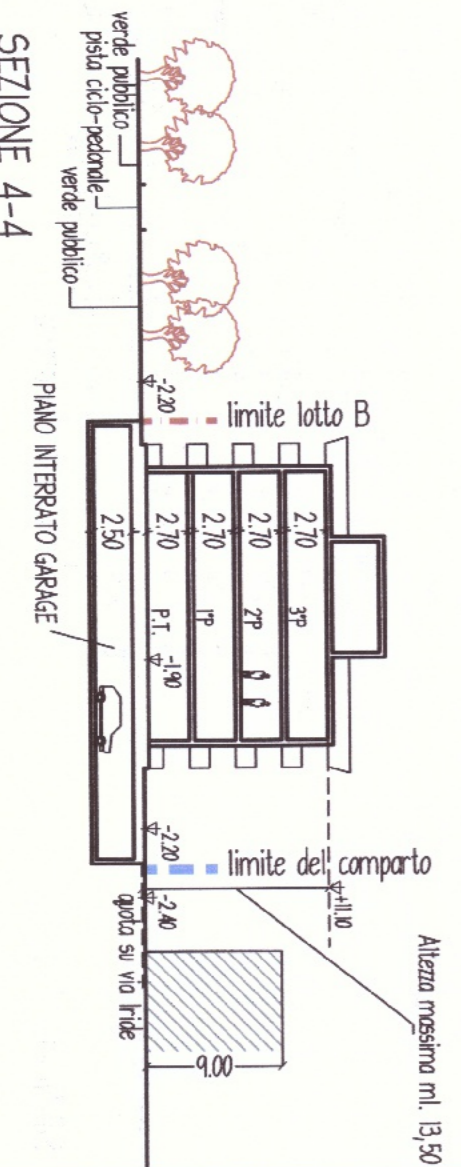
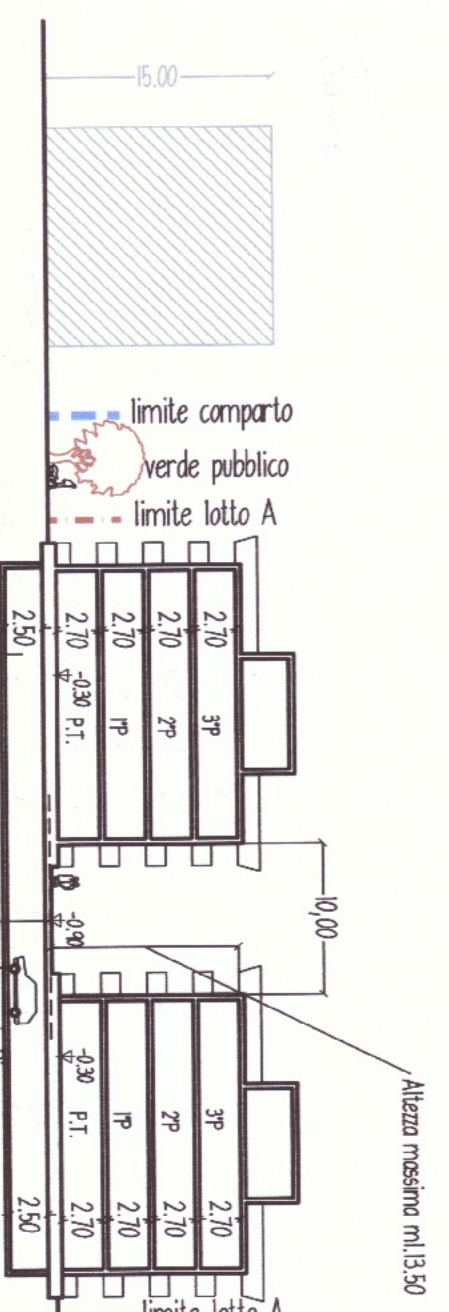
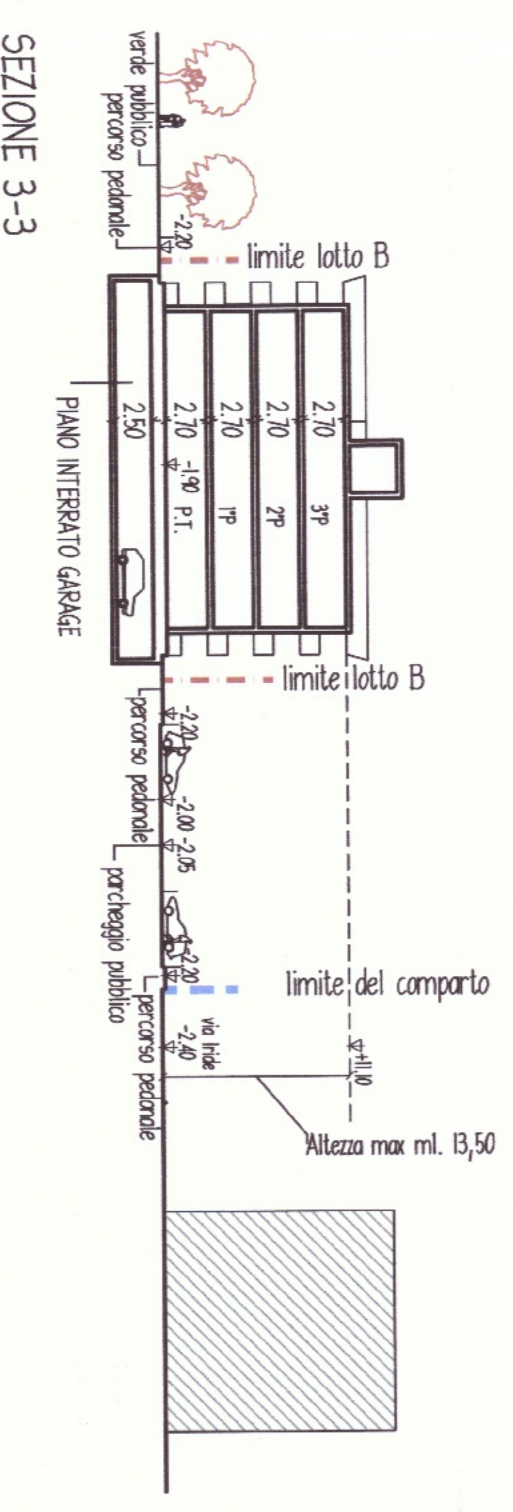
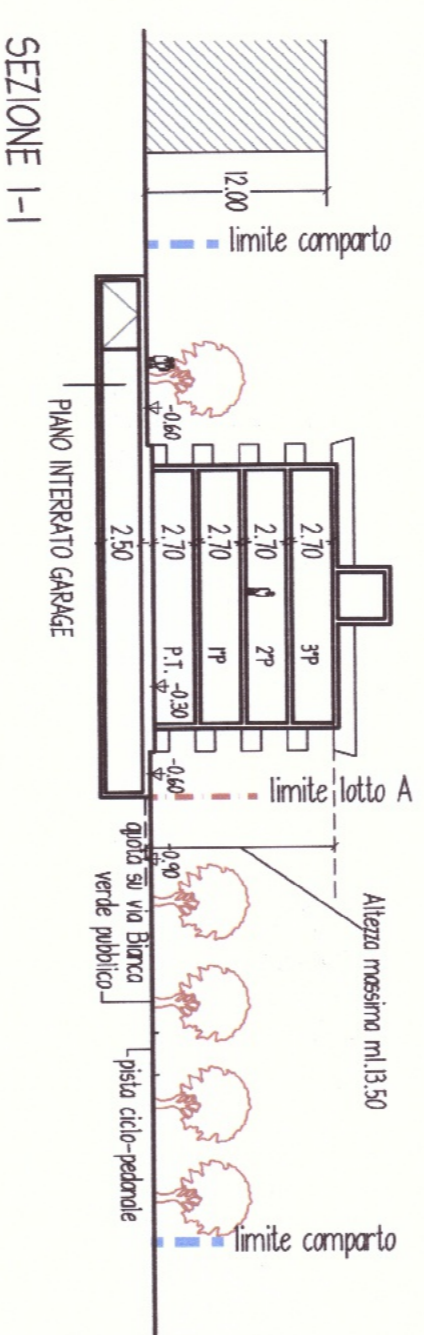

N.B. Quote altimetriche riferite al caposoldo (0,00) sulla via Marecchiese

N.B. L'altezza massima degli edifici pari a ml. 13,50 sarà riferita per il Lotto A alla quota del colmo della via Bianca, per il Lotto B alla quota del colmo della via Verde.

GIUGNO 2013

Objetto: PROFILI REGOLATORI

Scala 1:500

TAV. 7