



Comune di Rimini

Dipartimento Pianificazione e gestione territoriale
Settore Urbanistica

Via Rosaspina, 21 - 47923 Rimini
tel. 0541 704698
PEC: dipartimento3@pec.comune.rimini.it
www.comune.rimini.it
c.f.-p.iva 00304260409

CATASTO AREE PERCORSE DAL FUOCO

Art. 10 della Legge n. 353 del 21 novembre 2000
"Legge quadro in materia di incendi boschivi"

SCHEDE INCENDIO



Comune di Rimini

Dipartimento Pianificazione e gestione territoriale
Settore Urbanistica

Via Rosaspina, 21 - 47923 Rimini
tel. 0541 704698
PEC: dipartimento3@pec.comune.rimini.it
www.comune.rimini.it
c.f.-p.iva 00304260409

CATASTO AREE PERCORSE DAL FUOCO

Art. 10 della Legge n. 353 del 21 novembre 2000
"Legge quadro in materia di incendi boschivi"

SCHEDE INCENDIO - ANNO 2017



COMUNE DI RIMINI

CATASTO AREE PERCORSE DAL FUOCO - Anno 2017

Art. 10 della Legge 353/2000

SCHEDA INCENDIO N. 1

ID incendio	1184
Data dell'incendio	23/07/2017
Località	via della Carletta nei pressi del civico n. 16

ELENCO TERRENI:

Foglio	Particella	bosco		pascolo		altro		rilievo dati CFS (1)	rilievo dati comune (2)	altre rilevazioni (3)	Note
		Sup. Catastale (Ha)	Sup. Incendiata (Ha)	Sup. Catastale (Ha)	Sup. Incendiata (Ha)	Sup. Catastale (Ha)	Sup. Incendiata (Ha)				
94	294							x			Id scheda fonte dati: 7570-1
94	306										
94	1103										
Totali (Ha)			0,0555					Sup. totale incendio (Ha)			0,0555

(1) validazione da dati CFS

(2) validazione da dati comune

(3) validazione da altri dati

CARTOGRAFIA CATASTALE

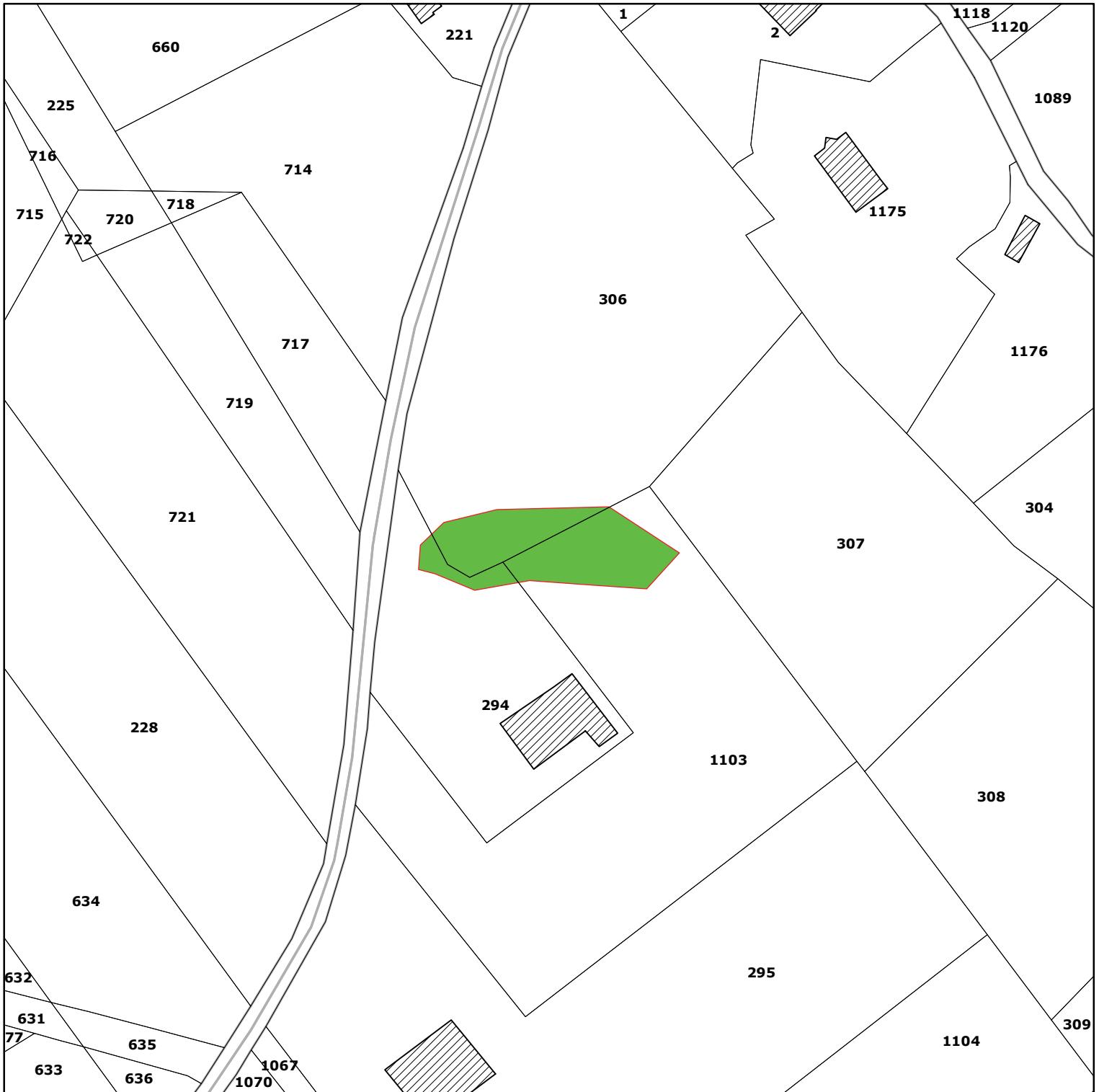

Legenda

 bosco

0 5 10 20 30 40 Metri

SCALA 1:1.000



Comune di Rimini

Dipartimento Pianificazione e gestione territoriale
Settore Urbanistica

Via Rosaspina, 21 - 47923 Rimini
tel. 0541 704698
PEC: dipartimento3@pec.comune.rimini.it
www.comune.rimini.it
c.f.-p.iva 00304260409

CATASTO AREE PERCORSE DAL FUOCO

Art. 10 della Legge n. 353 del 21 novembre 2000
"Legge quadro in materia di incendi boschivi"

SCHEDE INCENDIO - ANNO 2021

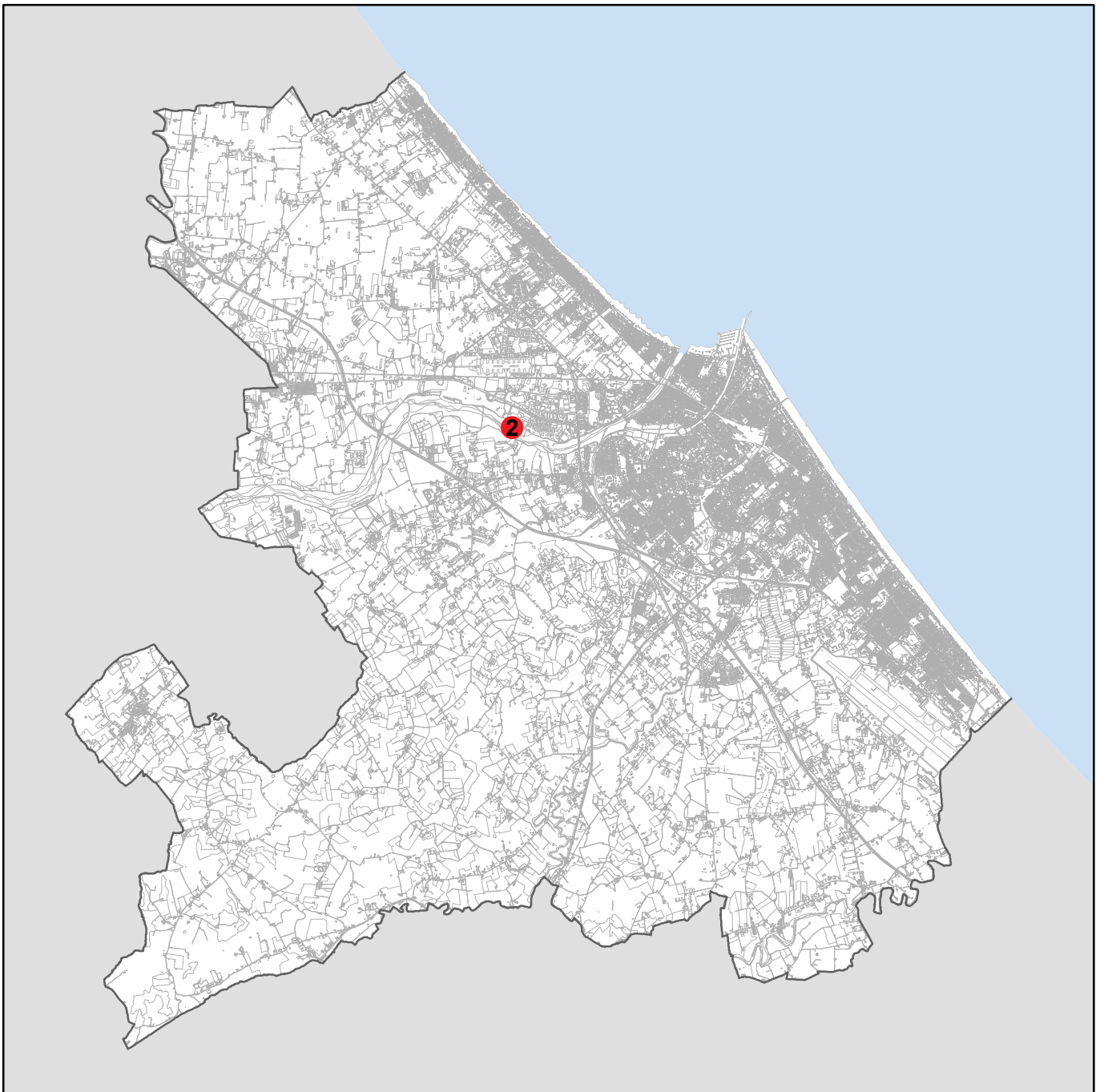

n. scheda incendio

COMUNE DI RIMINI

CATASTO AREE PERCORSE DAL FUOCO - Anno 2021

Art. 10 della Legge 353/2000

SCHEDA INCENDIO N. 2

ID incendio	1402
Data dell'incendio	24/03/2021
Località	Via Portogallo

ELENCO TERRENI:

Foglio	Particella	bosco		pascolo		altro		rilievo dati CFS (1)	rilievo dati comune (2)	altre rilevazioni (3)	Note
		Sup. catastale (Ha)	Sup. incendiata (Ha)	Sup. catastale (Ha)	Sup. incendiata (Ha)	Sup. catastale (Ha)	Sup. incendiata (Ha)				
63	acque							x			Id scheda fonte dati: 43005-2
64	acque										
71	acque										
72	acque										
Totali (Ha)			6,4493					Sup. totale incendio (Ha)			6,4493

(1) validazione da dati CFS

(2) validazione da dati comune

(3) validazione da altri dati

CARTOGRAFIA CATASTALE

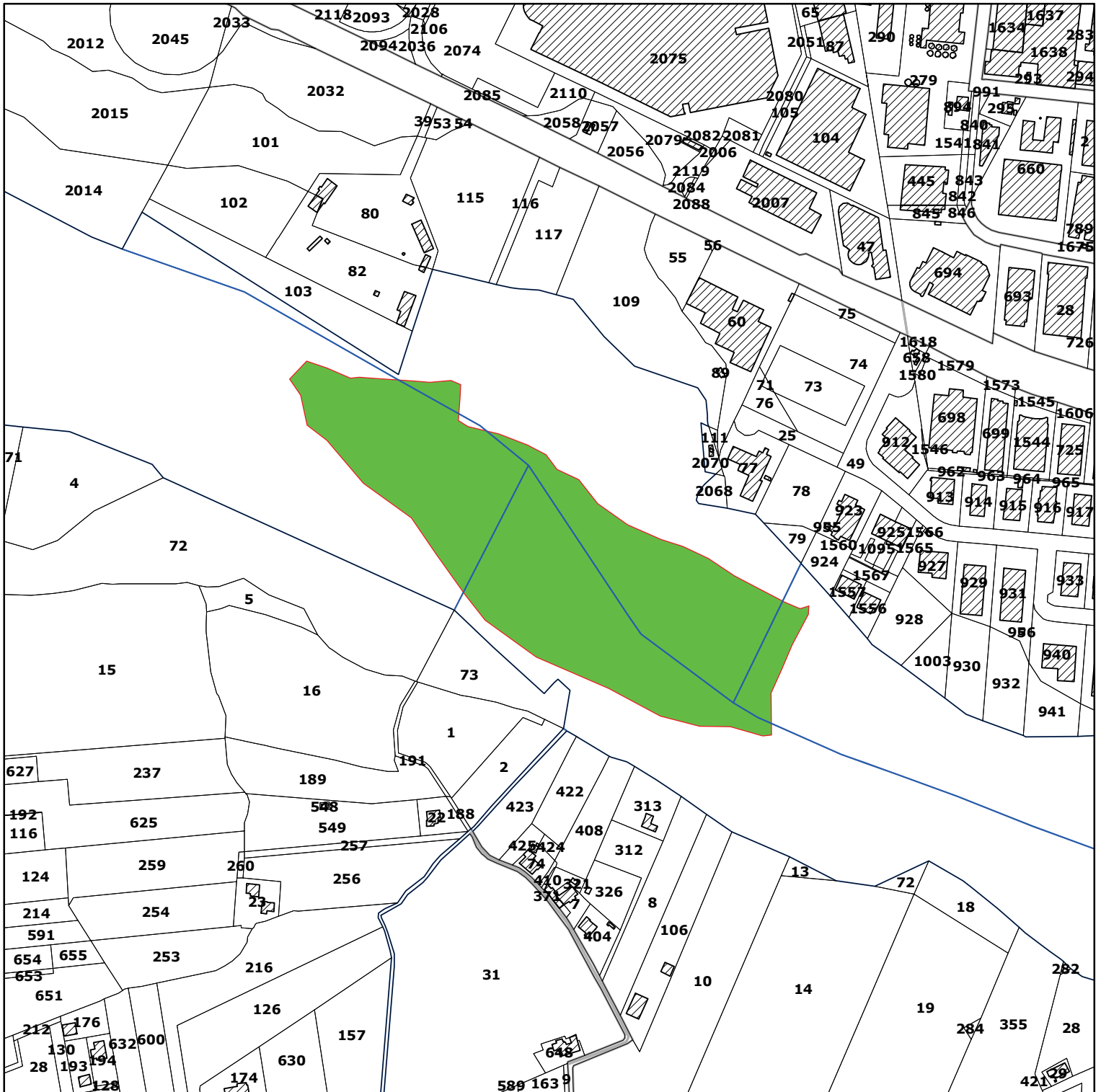

Legenda

 bosco

0 25 50 100 150 200 Metri

SCALA 1:5.000



Comune di Rimini

Dipartimento Pianificazione e gestione territoriale
Settore Urbanistica

Via Rosaspina, 21 - 47923 Rimini
tel. 0541 704698
PEC: dipartimento3@pec.comune.rimini.it
www.comune.rimini.it
c.f.-p.iva 00304260409

CATASTO AREE PERCORSE DAL FUOCO

Art. 10 della Legge n. 353 del 21 novembre 2000
"Legge quadro in materia di incendi boschivi"

SCHEDE INCENDIO - ANNO 2022

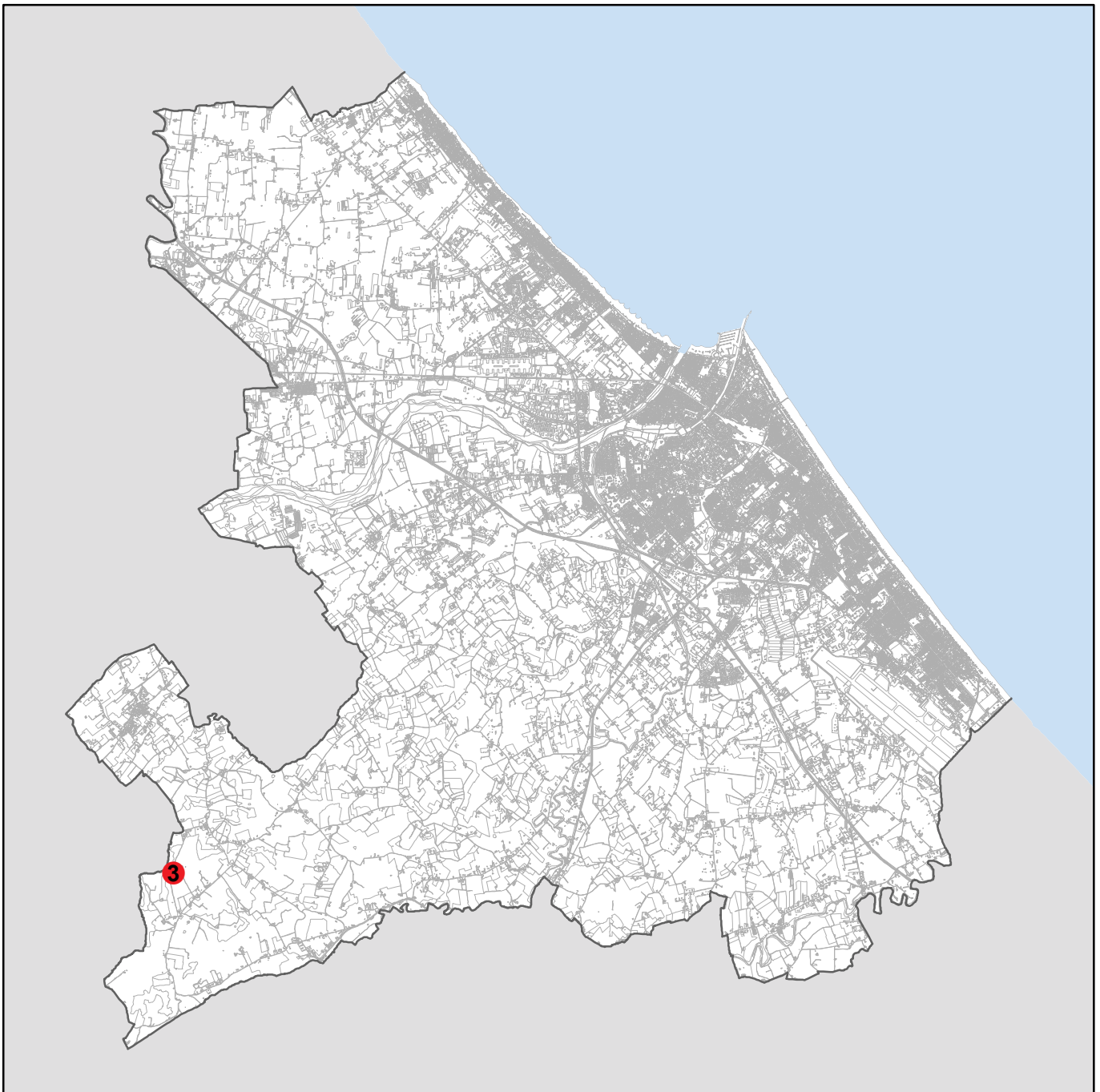

CARTOGRAFIA CATASTALE

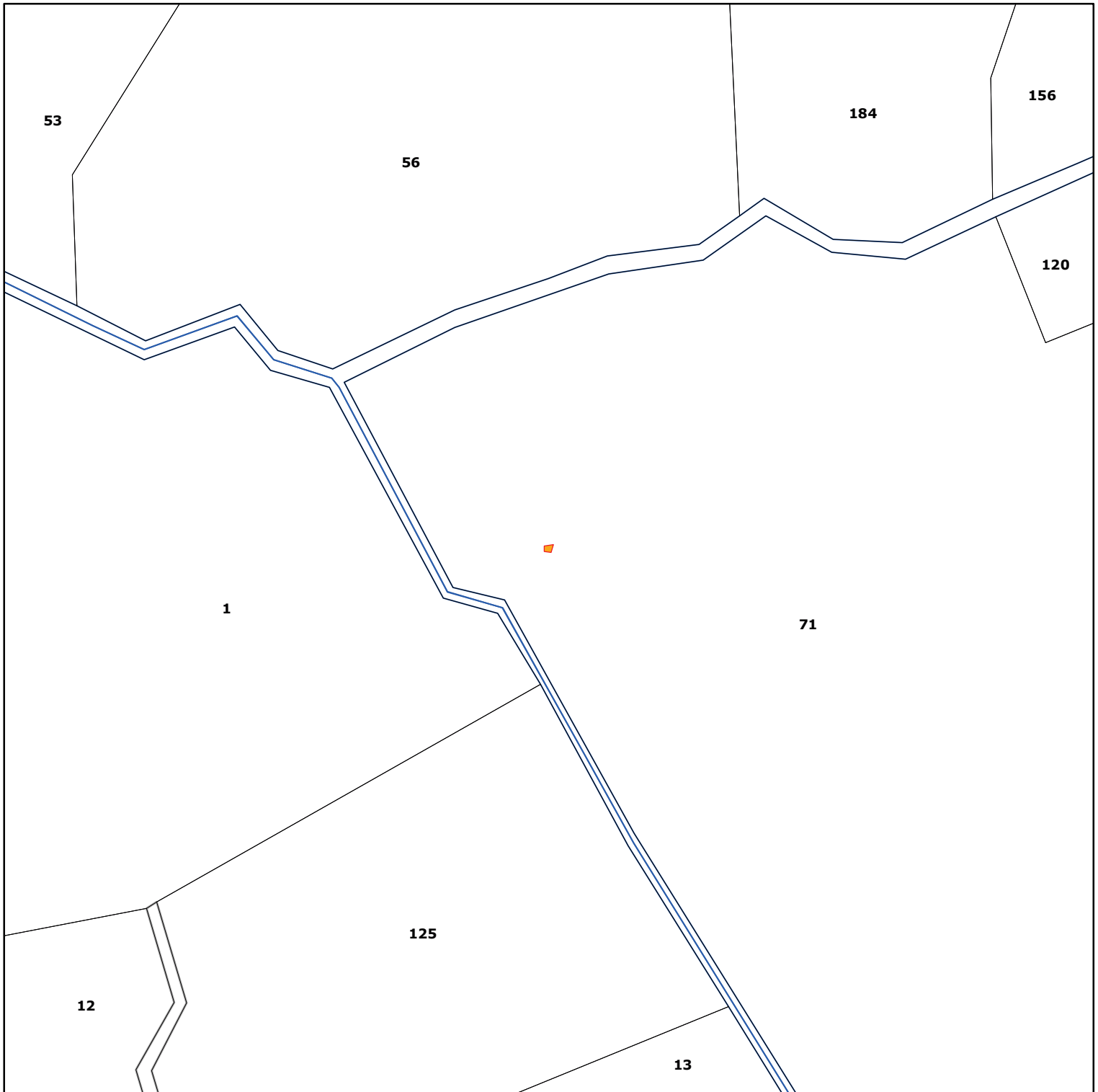

Legenda

 altro

0 5 10 20 30 40 Metri

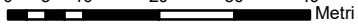

SCALA 1:1.000

COMUNE DI RIMINI

CATASTO AREE PERCORSE DAL FUOCO - Anno 2022

Art. 10 della Legge 353/2000

SCHEDA INCENDIO N. 3

ID incendio	1706
Data dell'incendio	13/07/2022
Località	Santa Cristina

ELENCO TERRENI:

Foglio	Particella	bosco		pascolo		altro		rilievo dati CFS (1)	rilievo dati comune (2)	altre rilevazioni (3)	Note
		Sup. catastale (Ha)	Sup. incendiata (Ha)	Sup. catastale (Ha)	Sup. incendiata (Ha)	Sup. catastale (Ha)	Sup. incendiata (Ha)				
153	71							x			Id scheda fonte dati: 43005-3
		Totali (Ha)				0,0002		Sup. totale incendio (Ha)		0,0002	

(1) validazione da dati CFS

(2) validazione da dati comune

(3) validazione da altri dati



Comune di Rimini

Dipartimento Pianificazione e gestione territoriale
Settore Urbanistica

Via Rosaspina, 21 - 47923 Rimini
tel. 0541 704698
PEC: dipartimento3@pec.comune.rimini.it
www.comune.rimini.it
c.f.-p.iva 00304260409

CATASTO AREE PERCORSE DAL FUOCO

Art. 10 della Legge n. 353 del 21 novembre 2000
"Legge quadro in materia di incendi boschivi"

SCHEDE INCENDIO - ANNO 2023

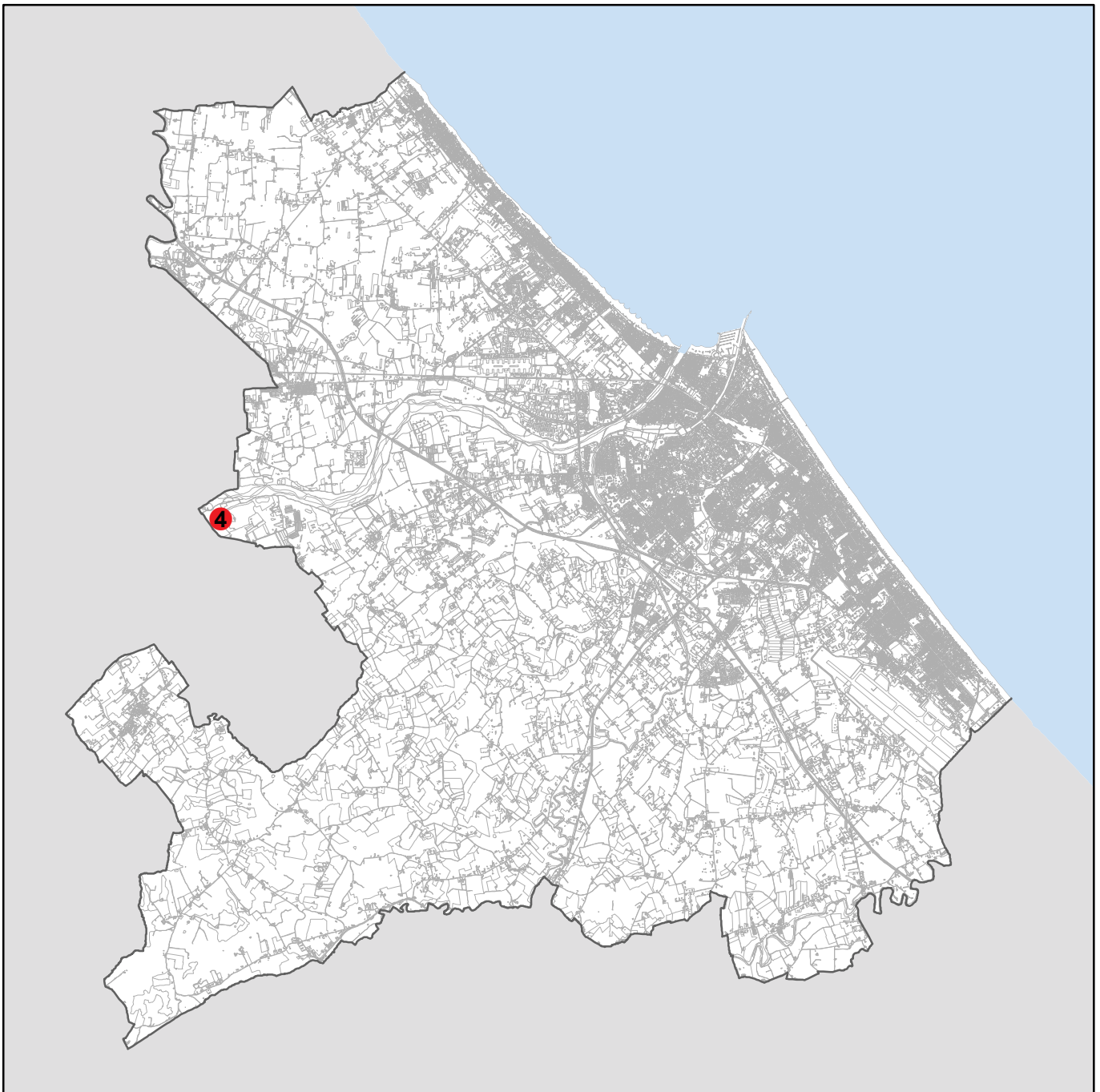

COMUNE DI RIMINI

CATASTO AREE PERCORSE DAL FUOCO - Anno 2023

Art. 10 della Legge 353/2000

SCHEDA INCENDIO N. 4

ID incendio	1747
Data dell'incendio	28/07/2023
Località	

ELENCO TERRENI:

Foglio	Particella	bosco		pascolo		altro		rilievo dati CFS (1)	rilievo dati comune (2)	altre rilevazioni (3)	Note
		Sup. catastale (Ha)	Sup. incendiata (Ha)	Sup. catastale (Ha)	Sup. incendiata (Ha)	Sup. catastale (Ha)	Sup. incendiata (Ha)				
76	3							x			Id scheda fonte dati: 43007-6
		Totali (Ha)				0,0959		Sup. totale incendio (Ha)		0,0959	

- (1) validazione da dati CFS
- (2) validazione da dati comune
- (3) validazione da altri dati

CARTOGRAFIA CATASTALE

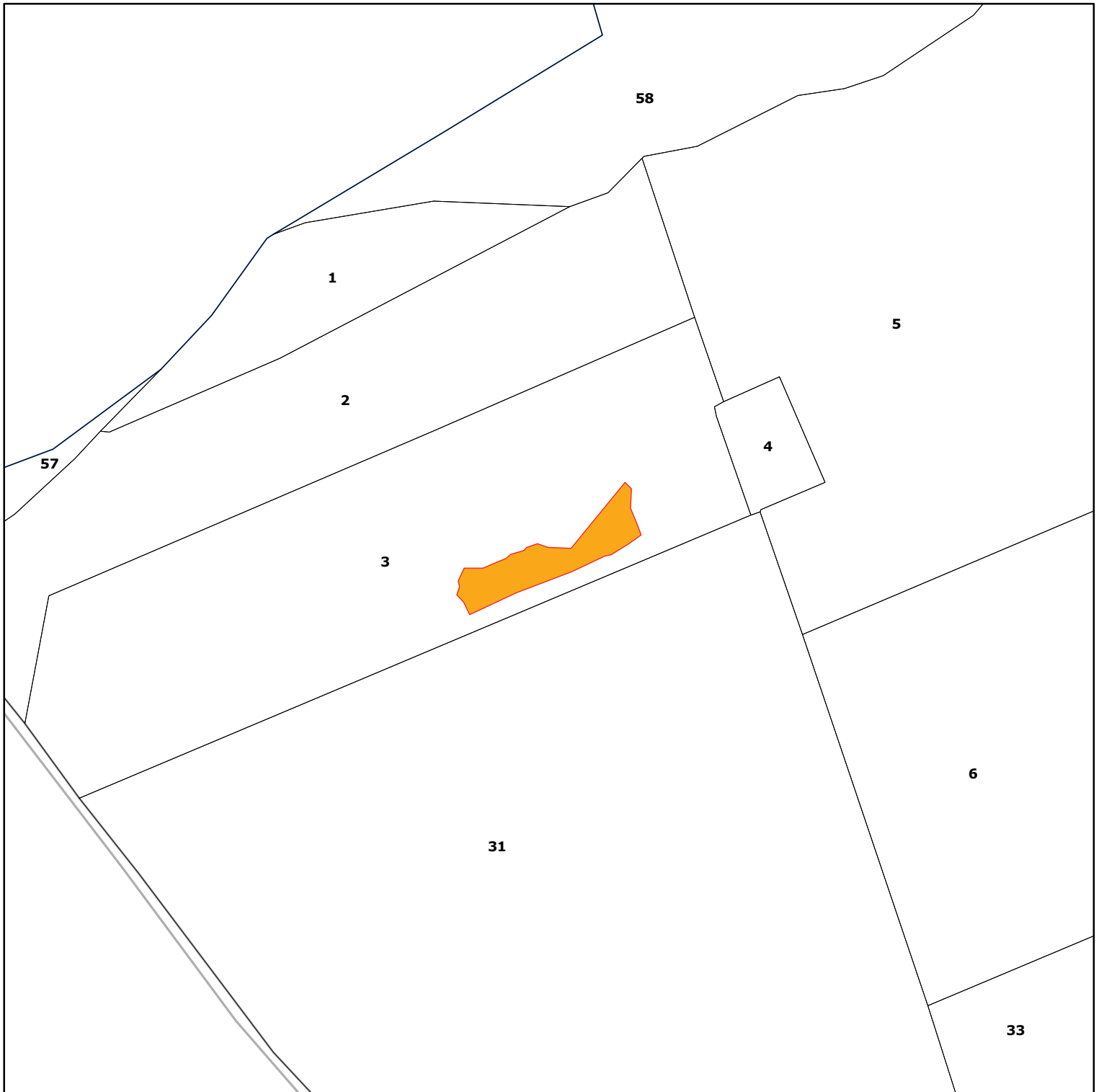

Legenda

 altro

0 10 20 40 60 80 Metri

SCALA 1:2.000