

P. Primo
Lotto 6

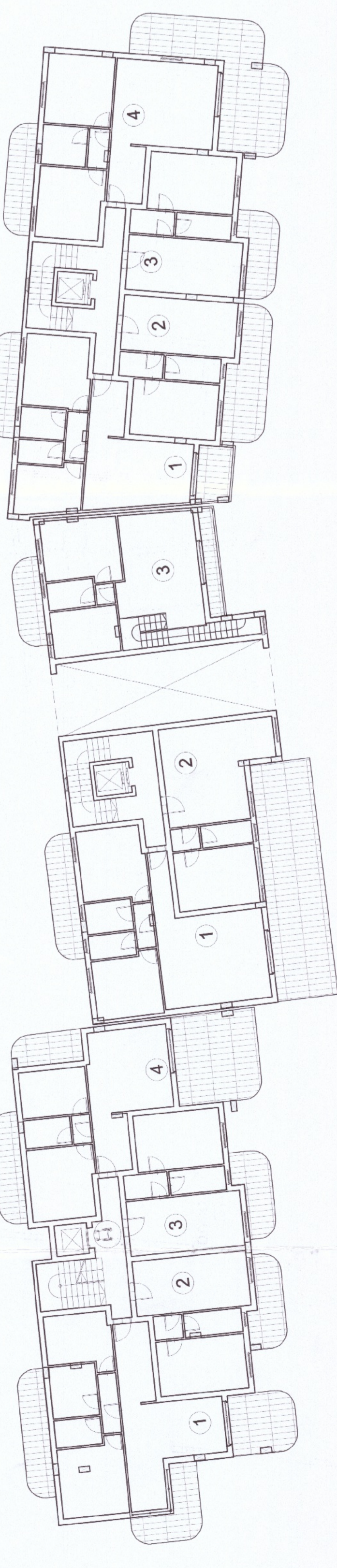

P. Secondo / Terzo
Lotto 6

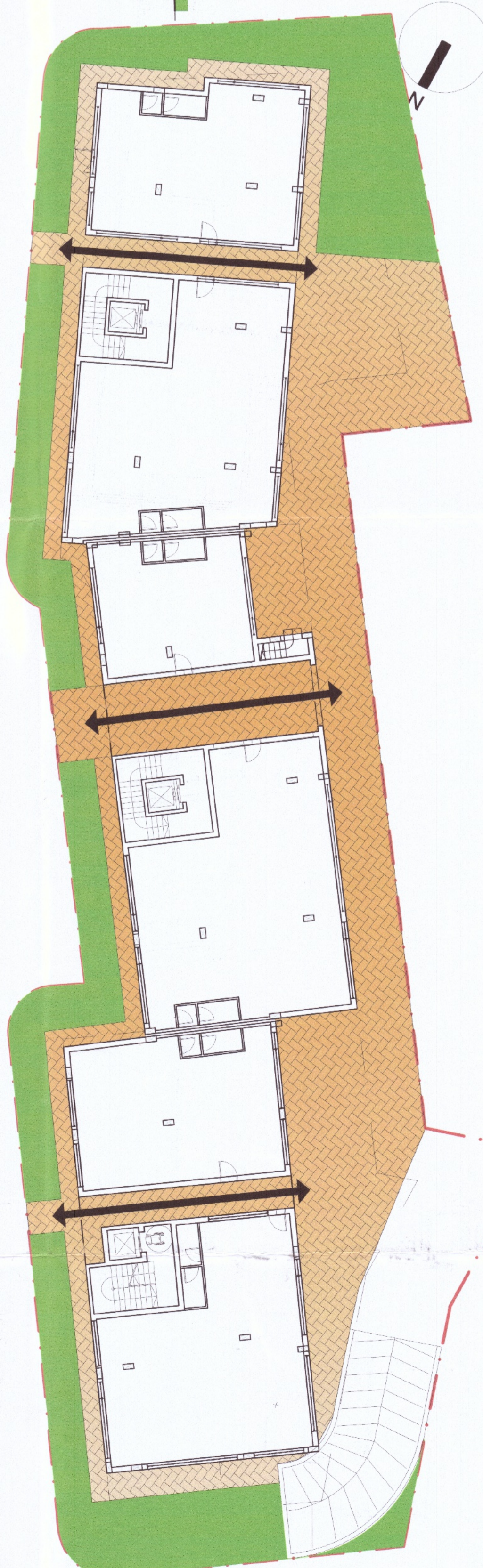

P. Garage
Lotto 6

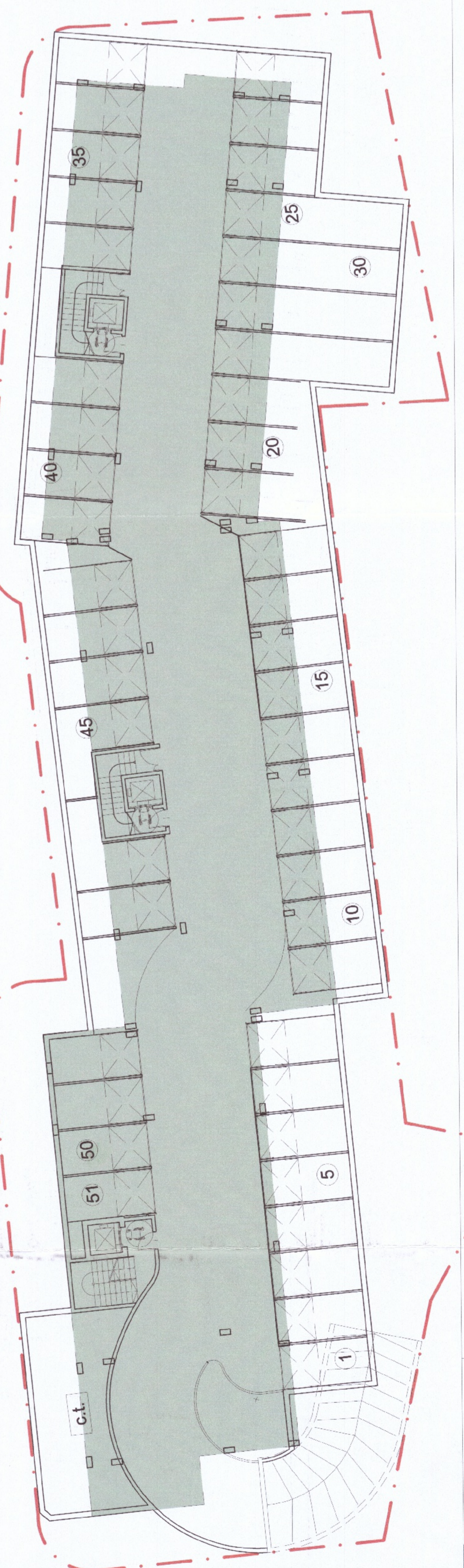

P. Terra
Lotto 6

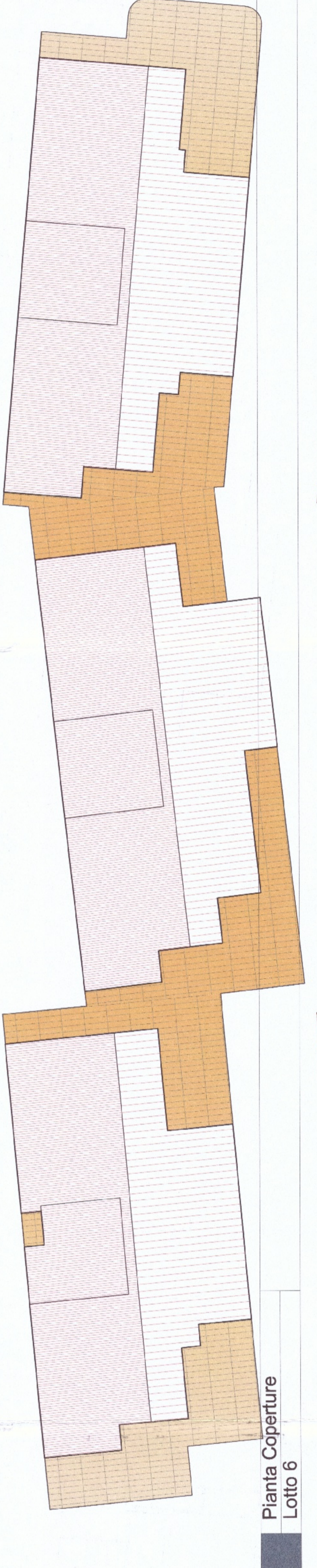

Pianta Coperture
Lotto 6

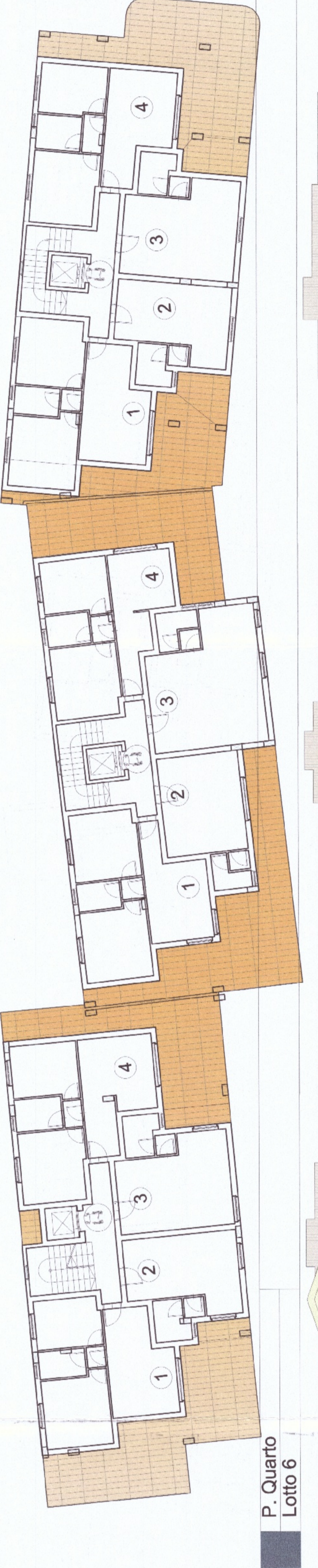

P. Quarto
Lotto 6

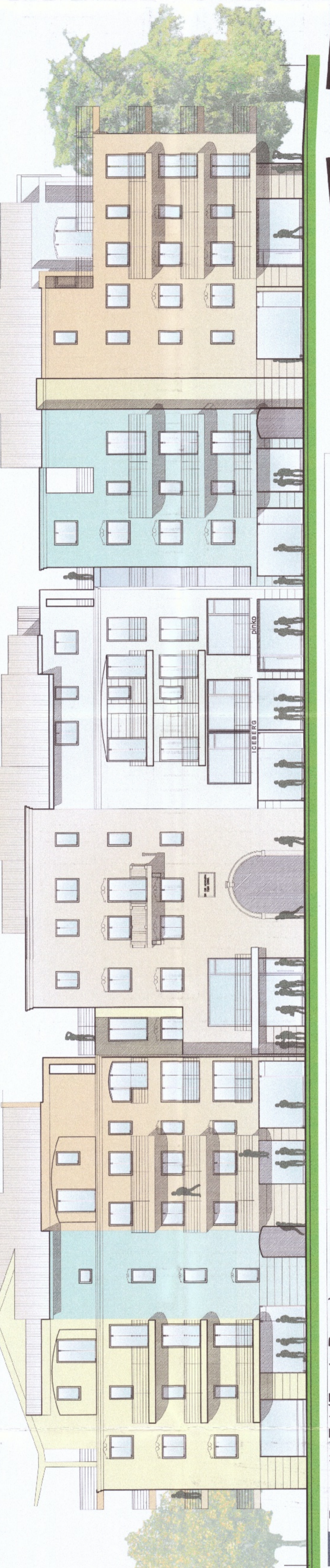

Prospetto Est (Fronte Parco)
Lotto 6



Prospetto Ovest (Fronte Piazza)
Lotto 6



Sezione Trasversale
Lotto 6

Prospetto Nord
Lotto 6

Prospetto Sud
Lotto 6

L6

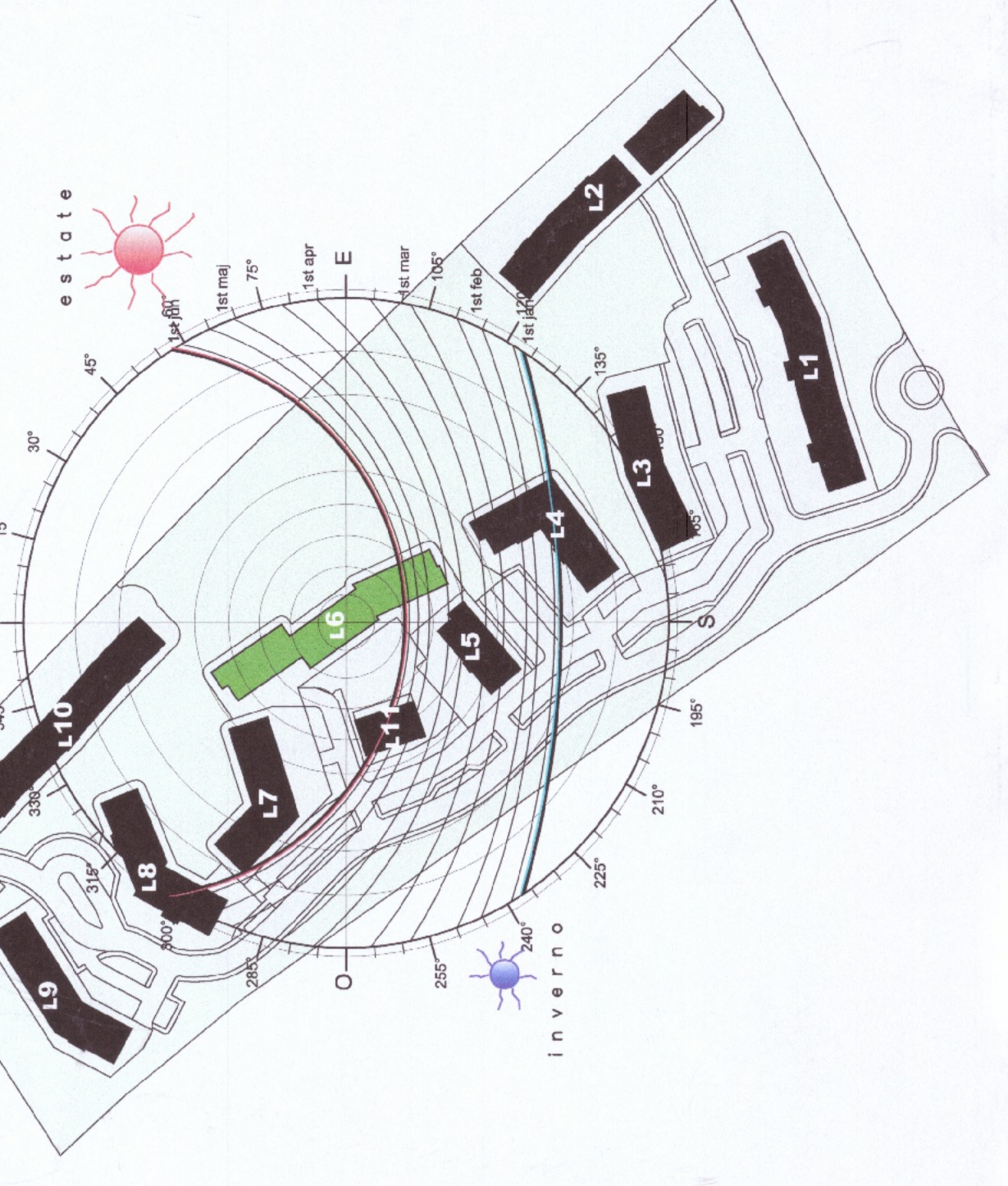

COMUNE DI RIMINI

PIANO PARTICOLAREGGIATO DI INIZIATIVA PRIVATA

HABITAT RIO RE

ZONA OMOGENEA C1, SCHEDA DI PROGETTO 2.2

VIA FOGLINO - VIA DELLA LAMA - TORRE PEDRERA

ASSOCIATO ALLA NUOVA SOCIETA' N. 91566 DEL 21/15/2007

PROGETTO ARCHITETTICO
Progettisti: Arch. Stefano Guidi, Ing. Luciano Zavatta

PROGETTO STRUTTURALE
Progettista: Ing. Luciano Zavatta

IMPIANTI
Progettisti: Ing. Luca P. I. Roba

PROPRIETA'
Habitat Rio Re s.r.l. via Caduti di Montebello 40 Rimini

IMPIANTI FOGNARI
Progettista: Ing. Corrado Verni

IMPIANTI MECCANICI
Progettista: Ing. Corrado Verni

STUDIO ELETTRICO PROGETTI

sassobright

Arch. Giovanni Sasso
Via Alberia 23
Rimini 47921
Tel. 0541396351 Fax 0541396352

MODO

Arch. Stefano Guidi
Ing. Luciano Zavatta
Via Alberia 23
Rimini 47921
Tel. 0541396352 Fax 0541396358

TAV TIPOLOGIA LOTTO 6

A6 III

nomefile: RIO_RE_A6_tipologie
scala: 1:200
Data: maggio 07
aggiornamento: