

COMUNE DI RIMINI

DIPARTIMENTO DEL TERRITORIO SERVIZIO DI GESTIONE URBANISTICA

PROGETTO DI PIANO PARTICOLAREGGIATO
SCHEDA 13/25b BELLARIVA DI RIMINI

ORIGINALE PER L'UFFICIO

SPAZIO RISERVATO ALL'UFFICIO TECNICO

PIANI PARTICOLAREGGIATI
ALLEGATO ALLA DELIB. DI

LA PROPRIETA'

- CLEMENTI MARIA:
- CLEMENTI ERNESTA:
- CLEMENTI LOREDANA:
- CLEMENTI ADELMO:
- CLEMENTI ELIO:
- CLEMENTI SERGIO:
- NICOLETTI ORAZIO:
- NICOLETTI ODO:

- NICOLETTI ALBA:
- TICCHI IVO:
- UGOLINI GIULIANA LUCIANA:
- SALVATORI LILIANA:
- SALVATORI NOVELLA:
- SALVATORI ORNELLA:
- CANNINI SERGIO:
- CANNINI EMILIA:

OGGETTO TAVOLA:
EDIFICIO CENTRO DI QUARTIERE
PIANTE-PROSPETTI-SEZIONI-CONTEGGI

- Arch. D'ALESSANDRO Teresa
(STUDIO DATA Via Milazzo n°50 - Rimini)
- Arch. DE GREGORI Diego
(Via Vega n°43 - Rimini)
- Arch. RATTINI Andrea
(STUDIO DIMENSIONI Via Pescheria N°29 - Rimini)
- Geom. FRANCHINI Tiziano
(STUDIO DIMENSIONI Via Pescheria N°29 - Rimini)

COMUNE DI RIMINI
N. PROT. UFFICIO TECNICO
NUMERO PROT. 65514

DATA 22 APR. 2009 ENTRATA

U.O.: MATR.: MOT.:
CLASSIFICA:
PRATICA N.:

TAVOLA N. 14

DATA: 20-02-2006 FILE:
SCALA 1:200 Tav. Centro di Quartiere

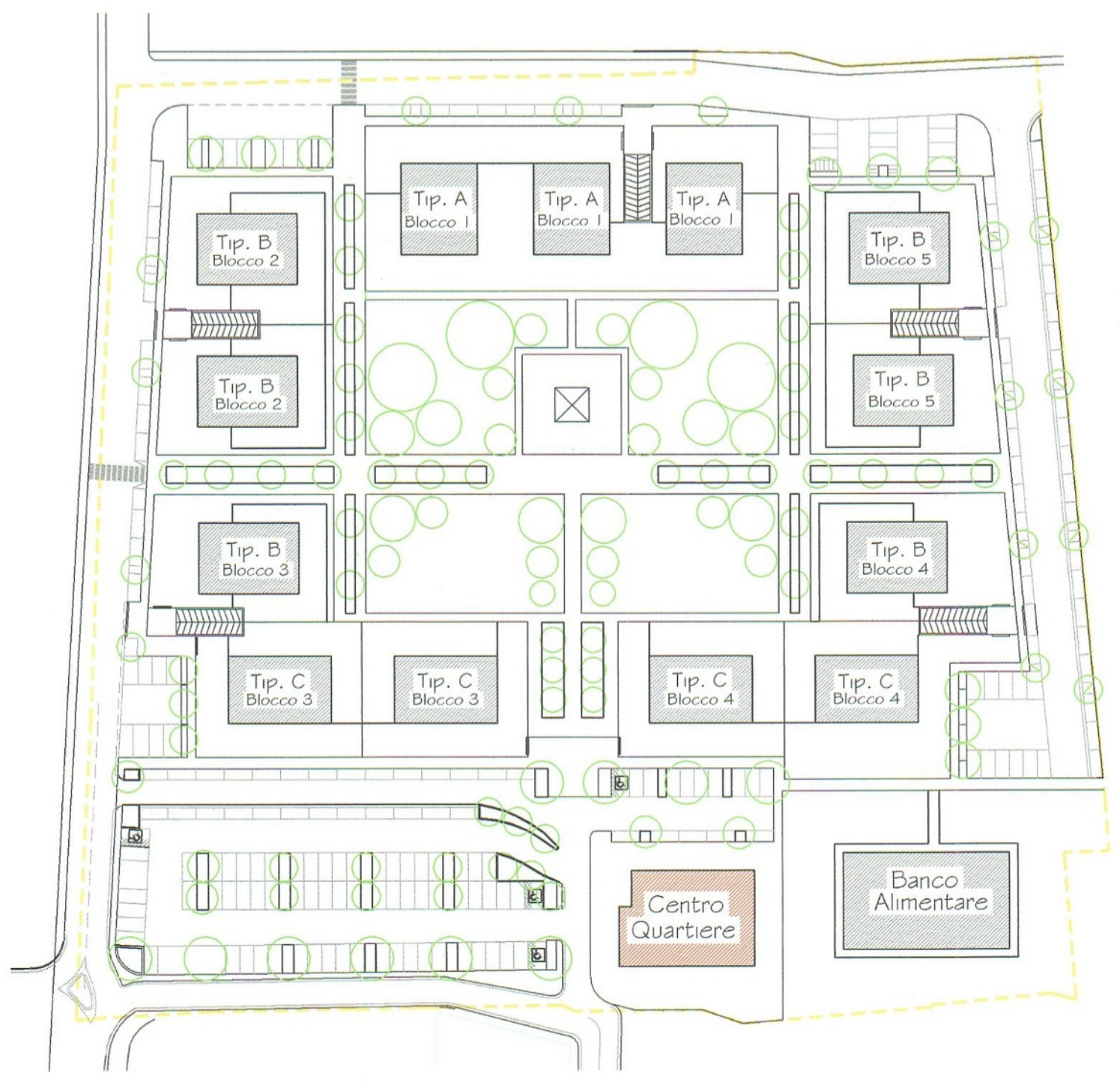

PLANIMETRIA COMPARTO 13/25B
Scala 1:1000

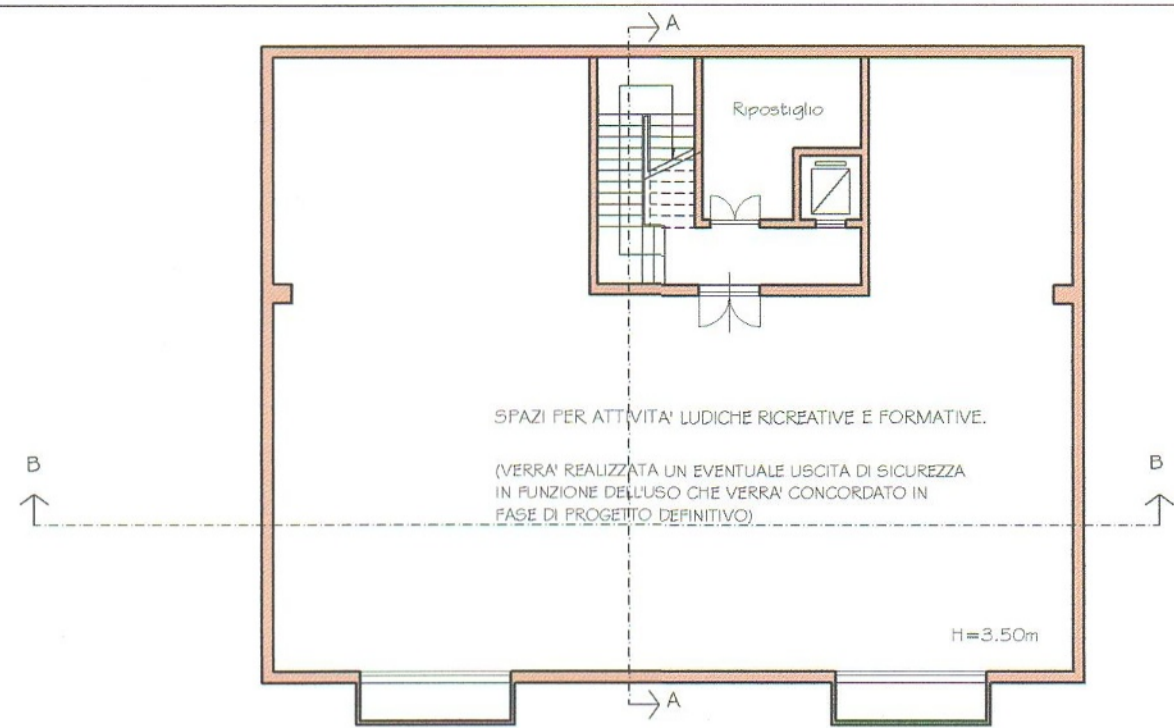

PIANTA PIANO INTERRATO

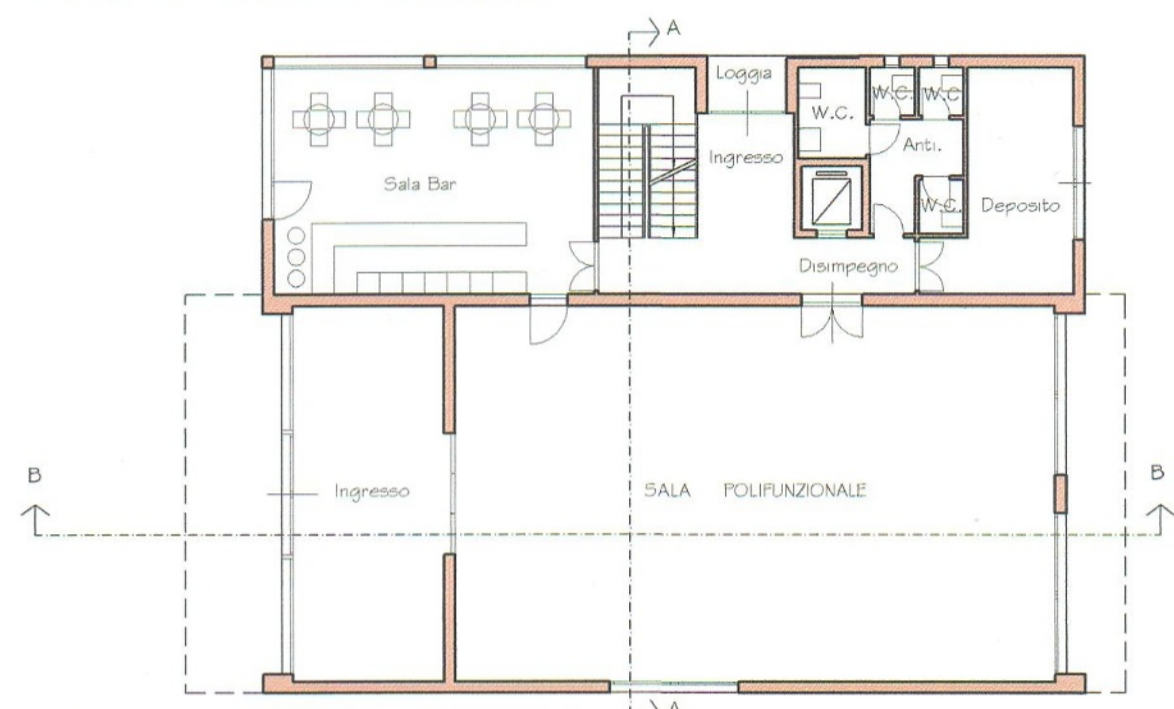

PIANTA PIANO TERRA

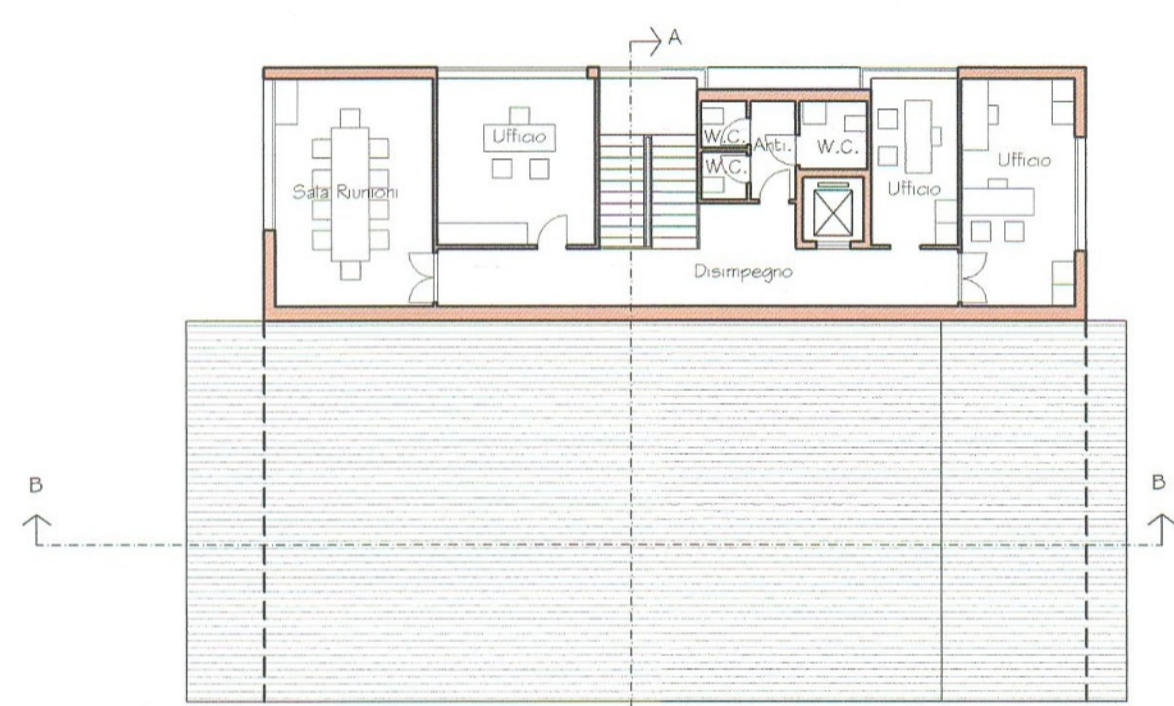

PIANTA PIANO PRIMO

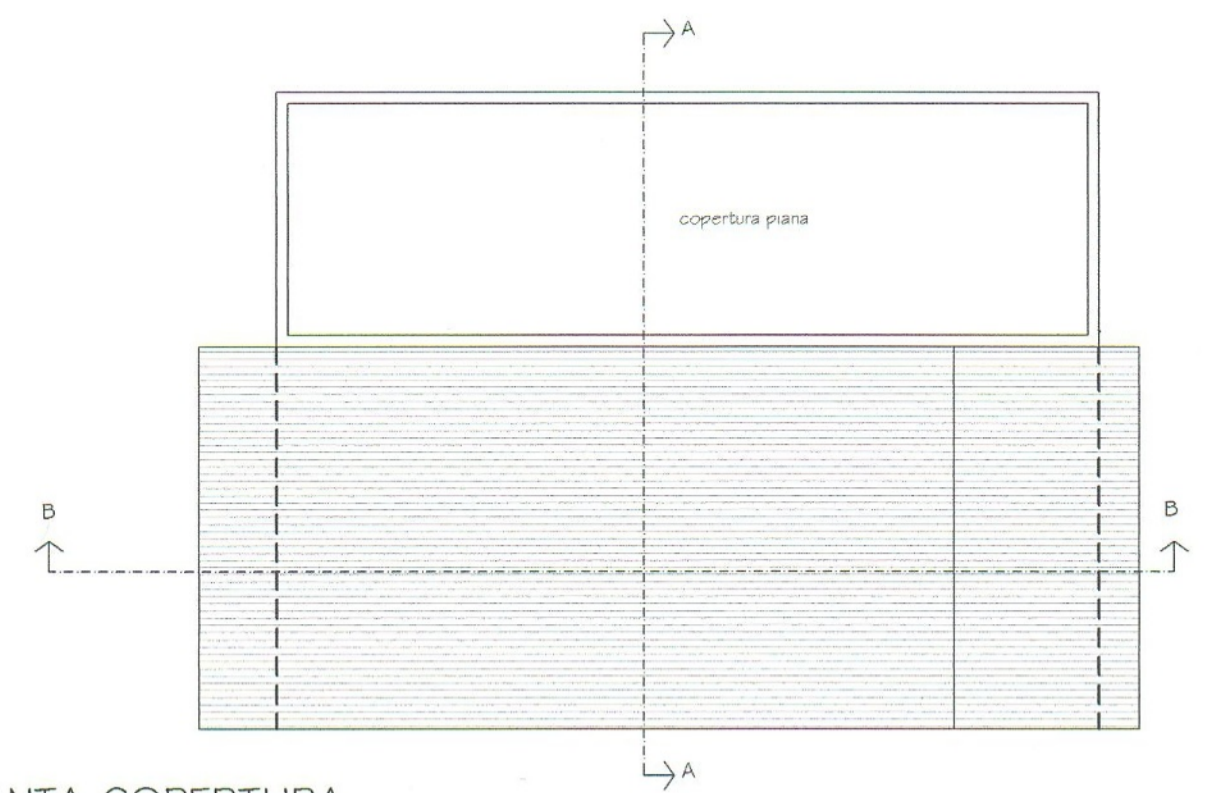

PIANTA COPERTURA

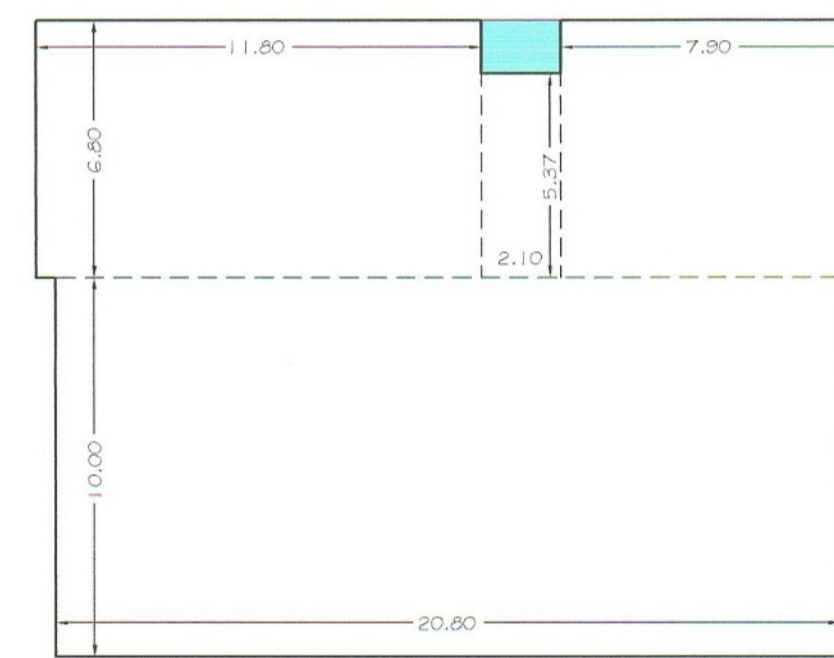

CALCOLO SUPERFICI DI PROGETTO

SUPERFICIE UTILE

PIANO TERRA
(6.80x11.80)+(5.37x2.10)+(7.90x6.80)+
(10.00x20.80)=353.24 mq.

PIANO PRIMO
(6.70x11.77)+(4.03x6.10)+(6.00x6.70)=143.64 mq.

TOT. S.U. 496.88 MQ.

SUPERFICIE A PORTICO E LOGGIATO
(0.30x4.03) + (2.10x1.43) = 4.21 mq.

PIANO TERRA

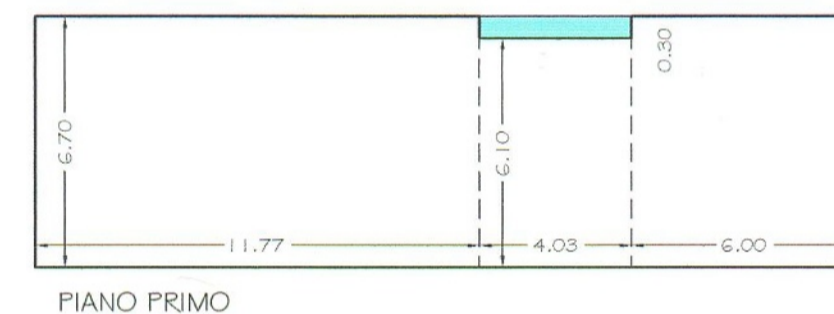

PIANO PRIMO

LOGGE E PORTICI

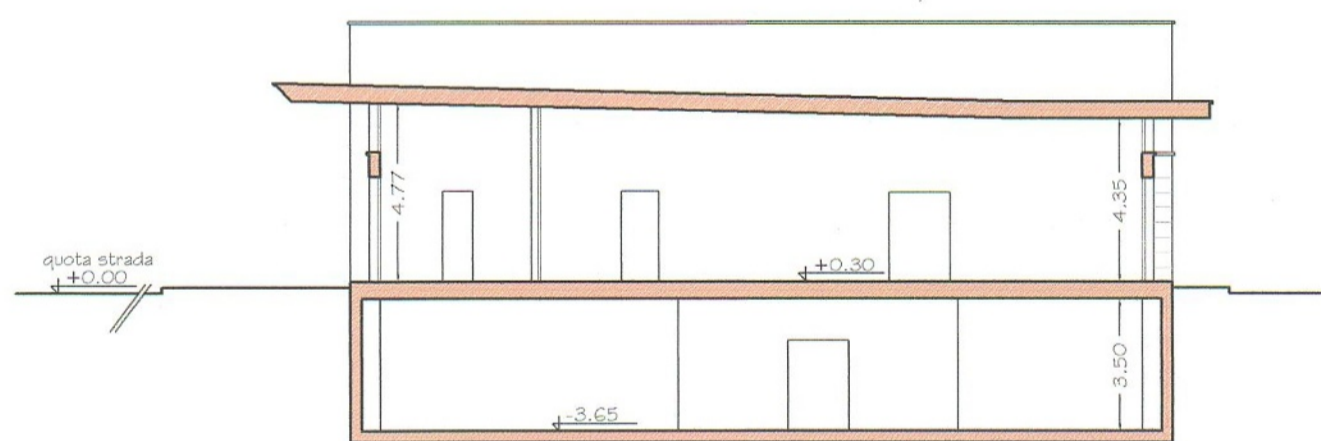

SEZIONE B-B



PROSPETTO INGRESSO LATO MONTE

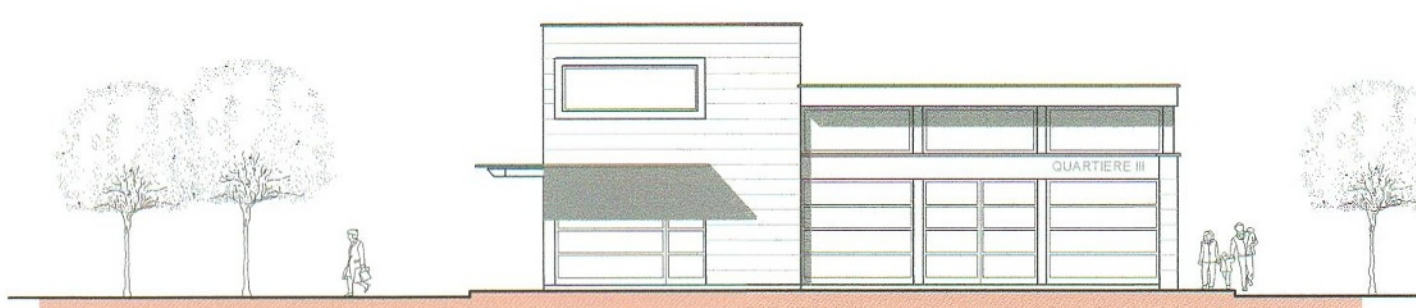

PROSPETTO INGRESSO LATO RICCIONE

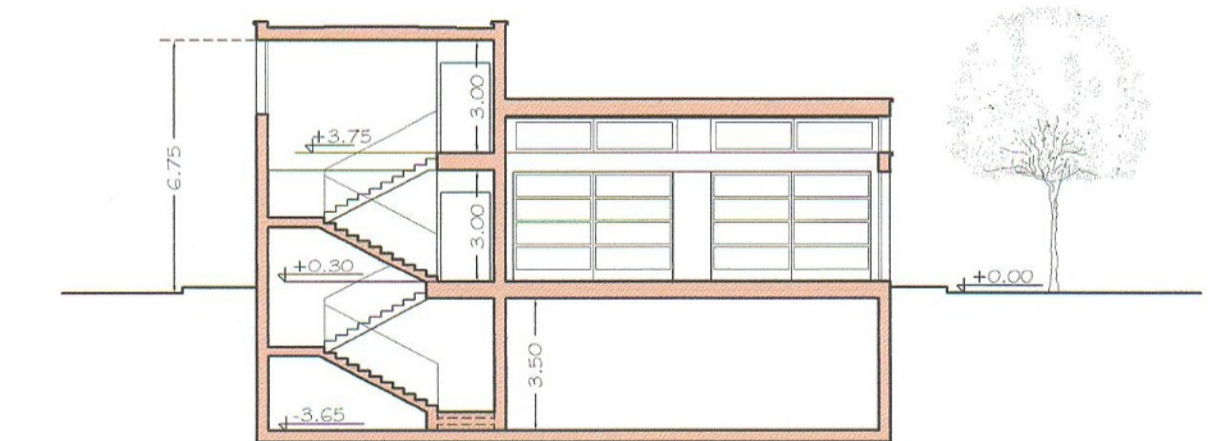

SEZIONE A-A



PROSPETTO INGRESSO LATO MARE

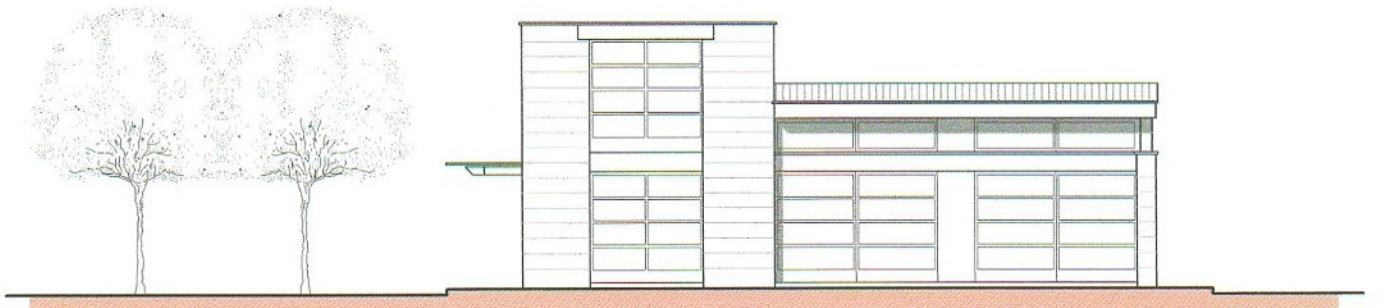

PROSPETTO LATO RETRO