

COMUNE DI RIMINI

Piano particolareggiato di iniziativa privata - residenziale di espansione r.f. - località- Ghetto Tombanuova

PROGETTO 107910
DATA 12 GIU. 2007

TIPOLOGIE EDILIZIE: TIPOLOGIA D

avola n. 12 data: Dicembre 2005 scala: 1:200

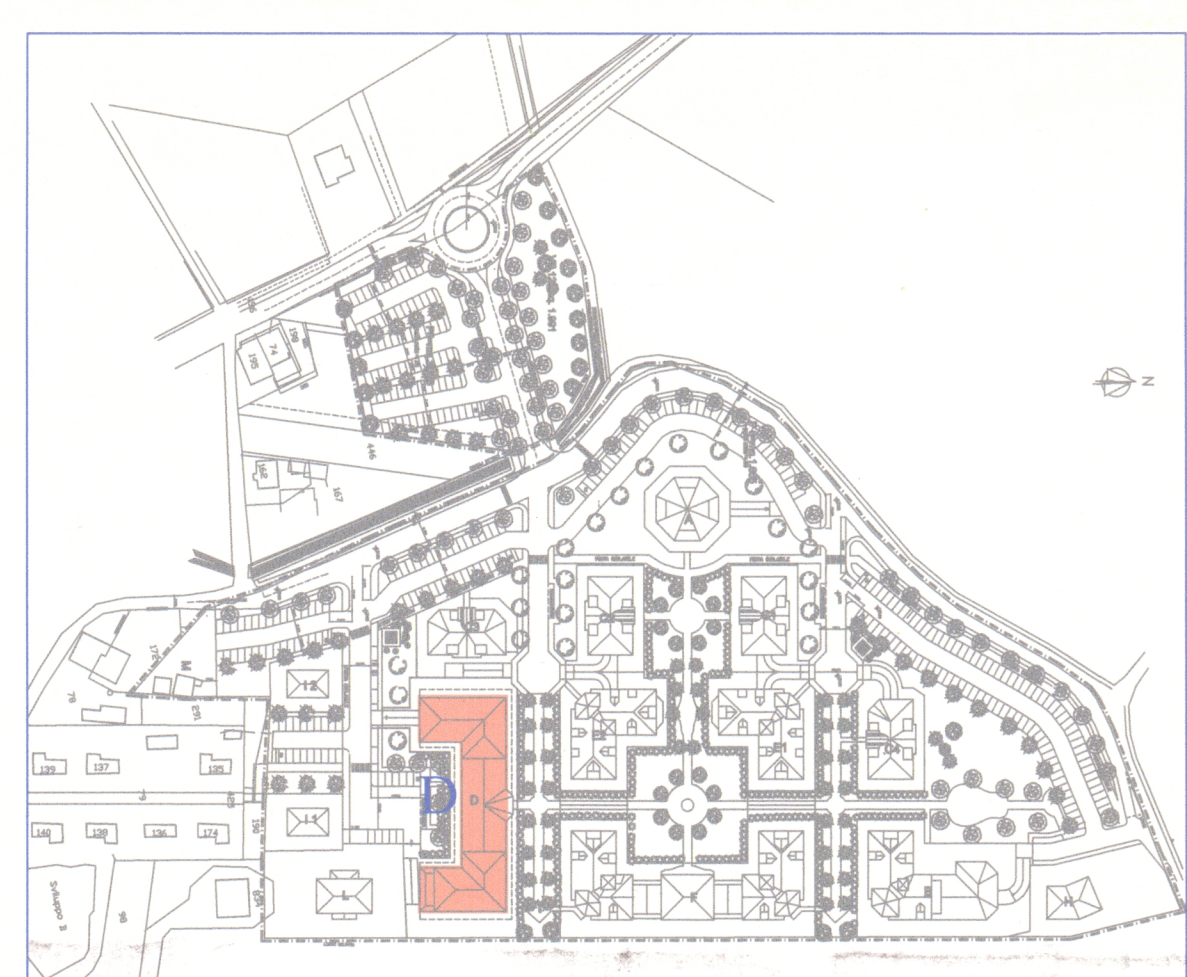

Tipo	S.U. MAX	S.PK. PRIV.	N. POSTI AUTO	N. ALLOGGI
D	5000	1930	59	59

NOTE:
Totale alloggi per anziani: n° 6 (=10%)
Totale alloggi per disabili: n° 6 (=10%)
Verranno realizzati n° 6 alloggi per disabili di cui n° 2 al piano terra, n° 2 al piano primo e n° 2 al piano secondo.
Verranno realizzati n° 6 alloggi per anziani, di cui n° 4 al piano terra e n° 2 al piano primo.
Gli alloggi per anziani rispettano la direttiva regionale 270/2000 ai punti 4 e 5 e sono di dimensioni comprese fra i 30 ed i 60 mq massimi.

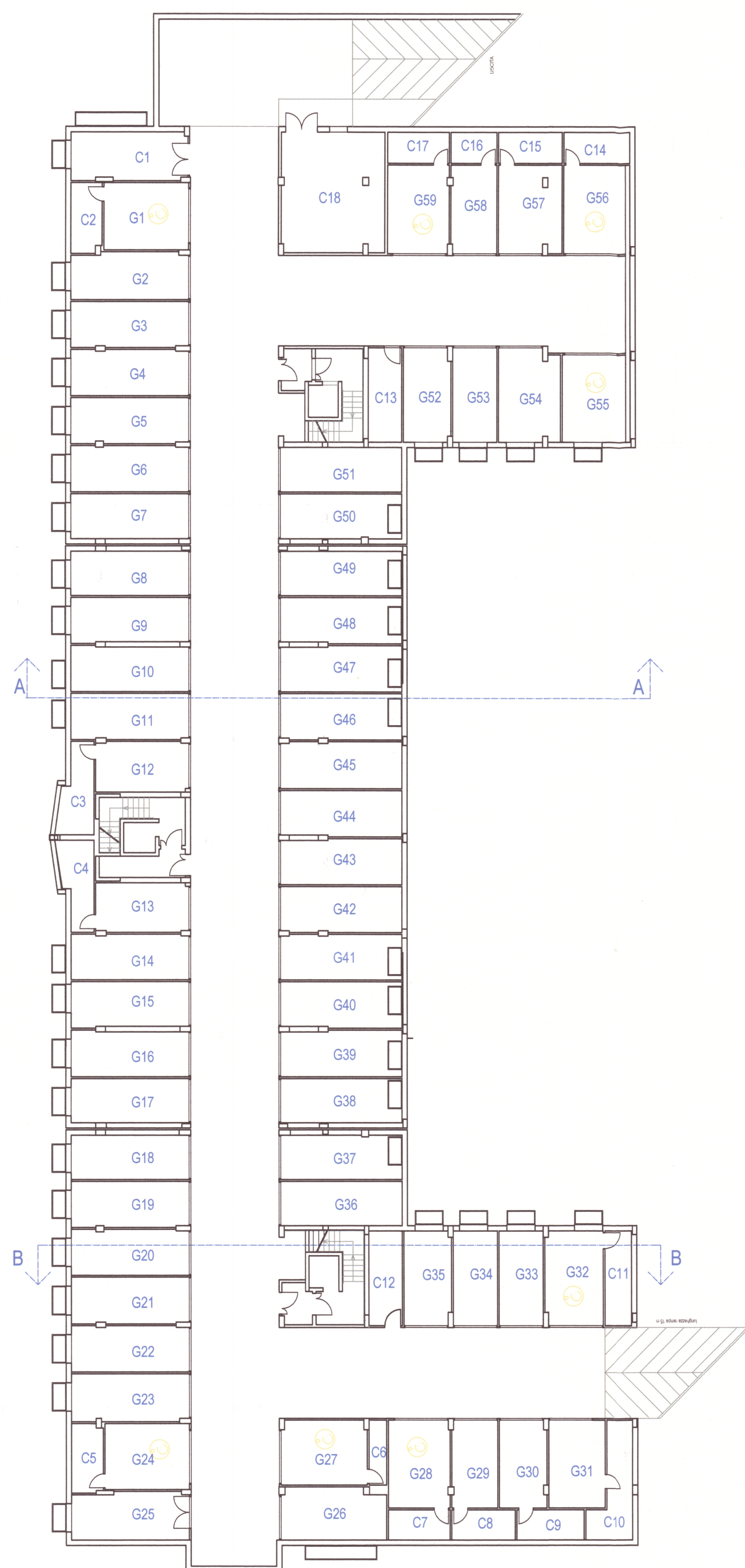

PIANO INTERRATO

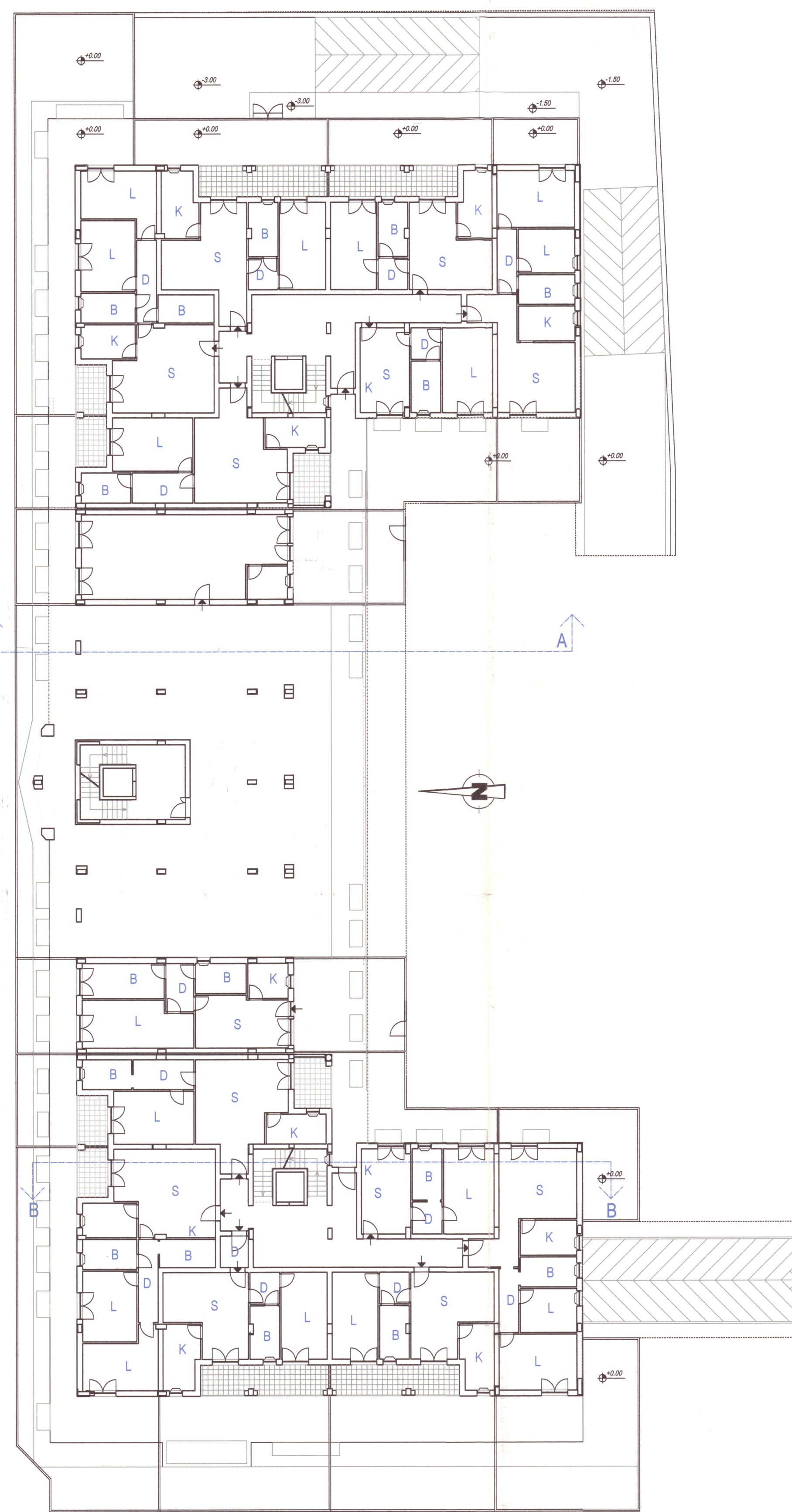

PIANO TERRA

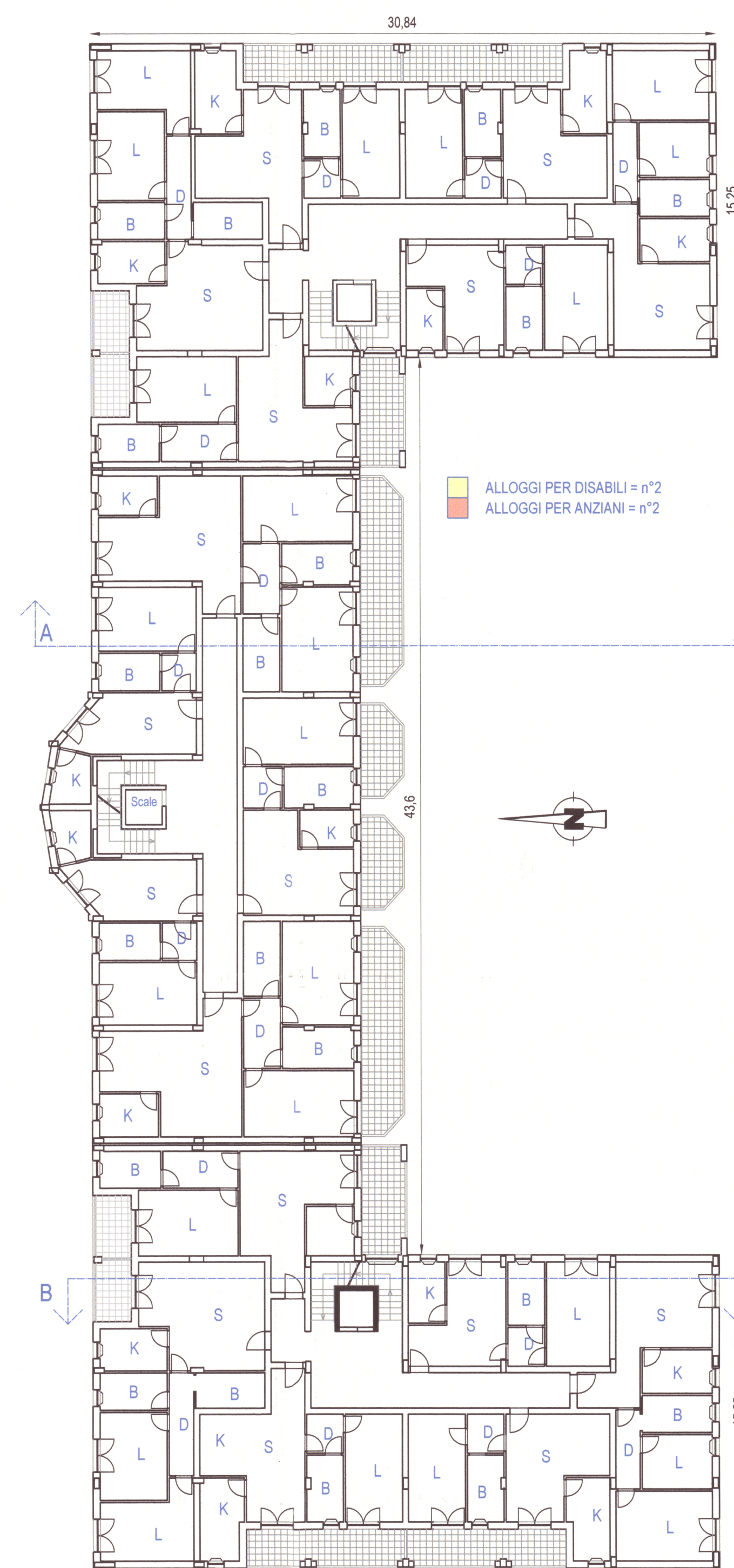

PIANO PRIMO



SEZIONE A-A



PROSPETTO LATO

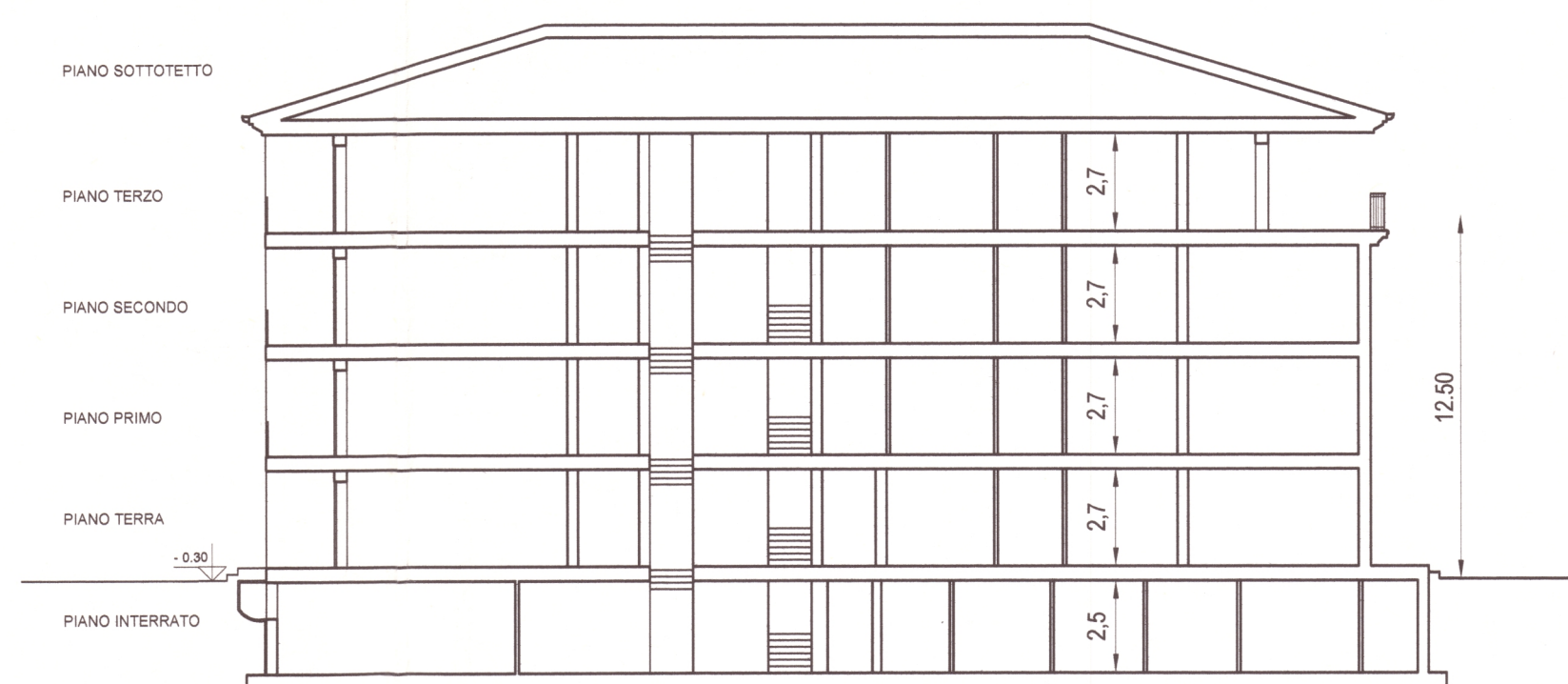

SEZIONE B-B

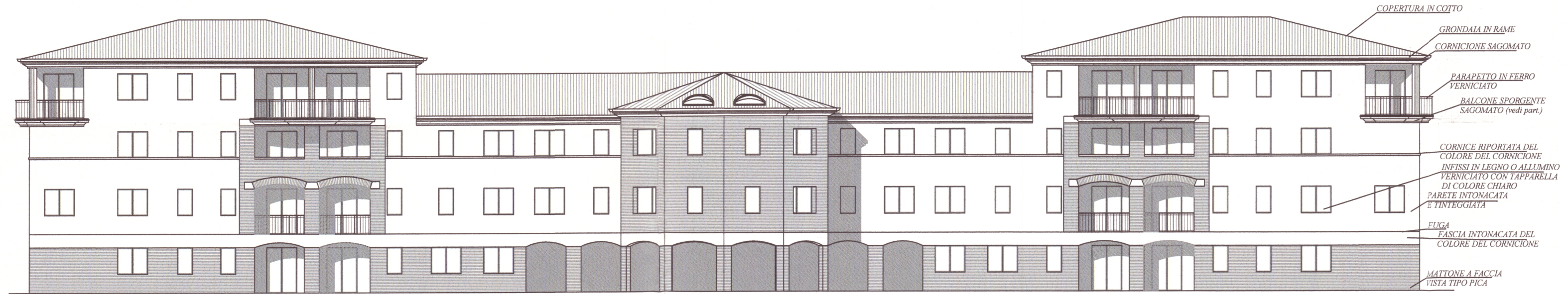

PROSPETTO RETRO

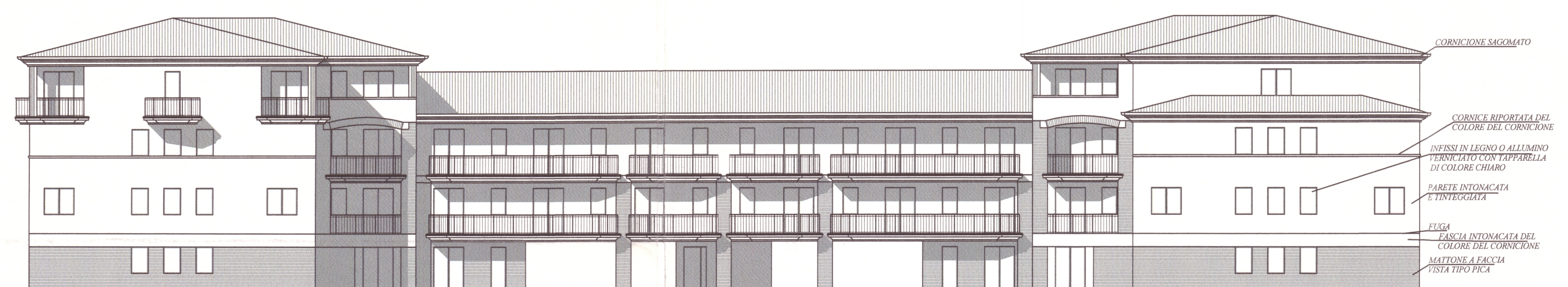

PROSPETTO FRONTE

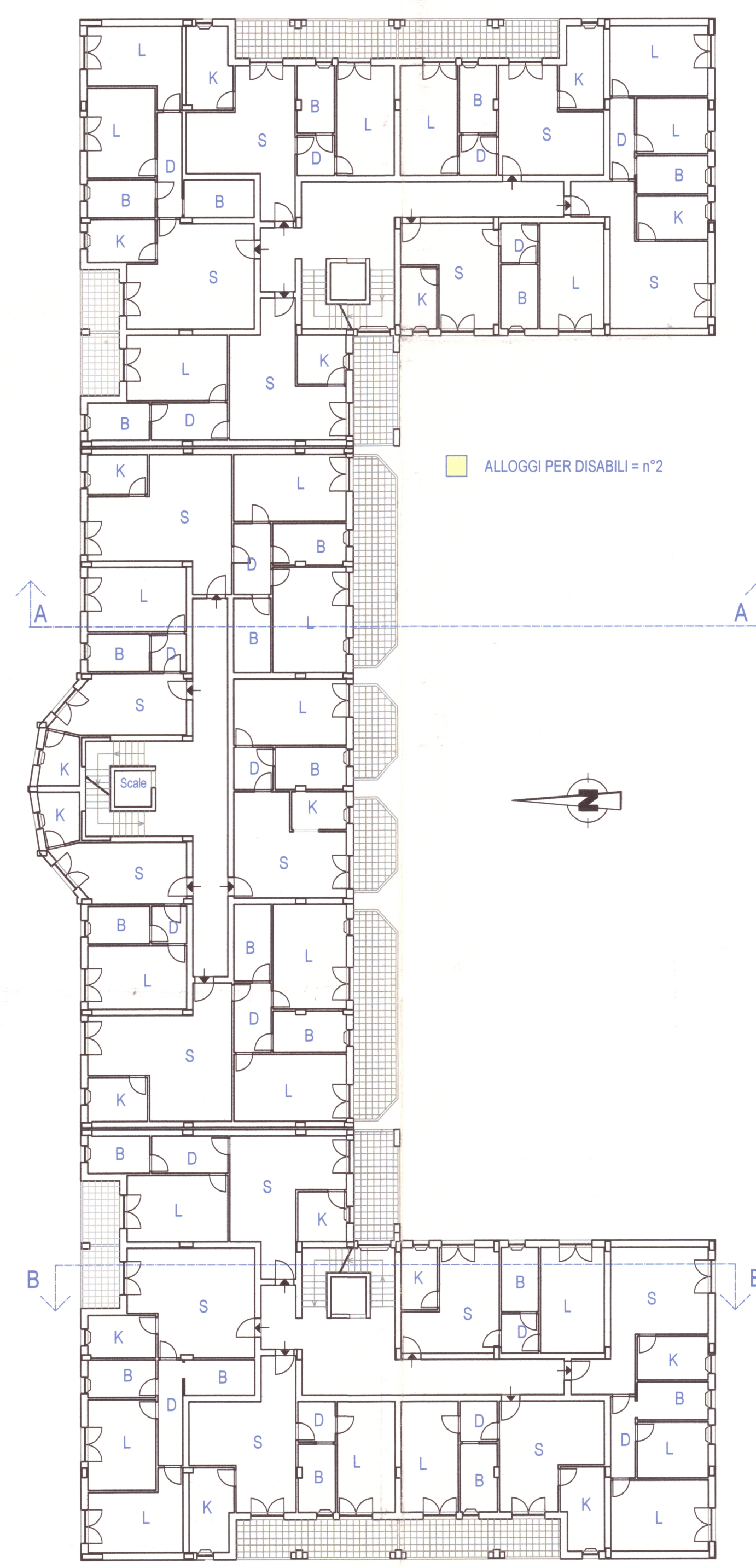

PIANO SECONDO

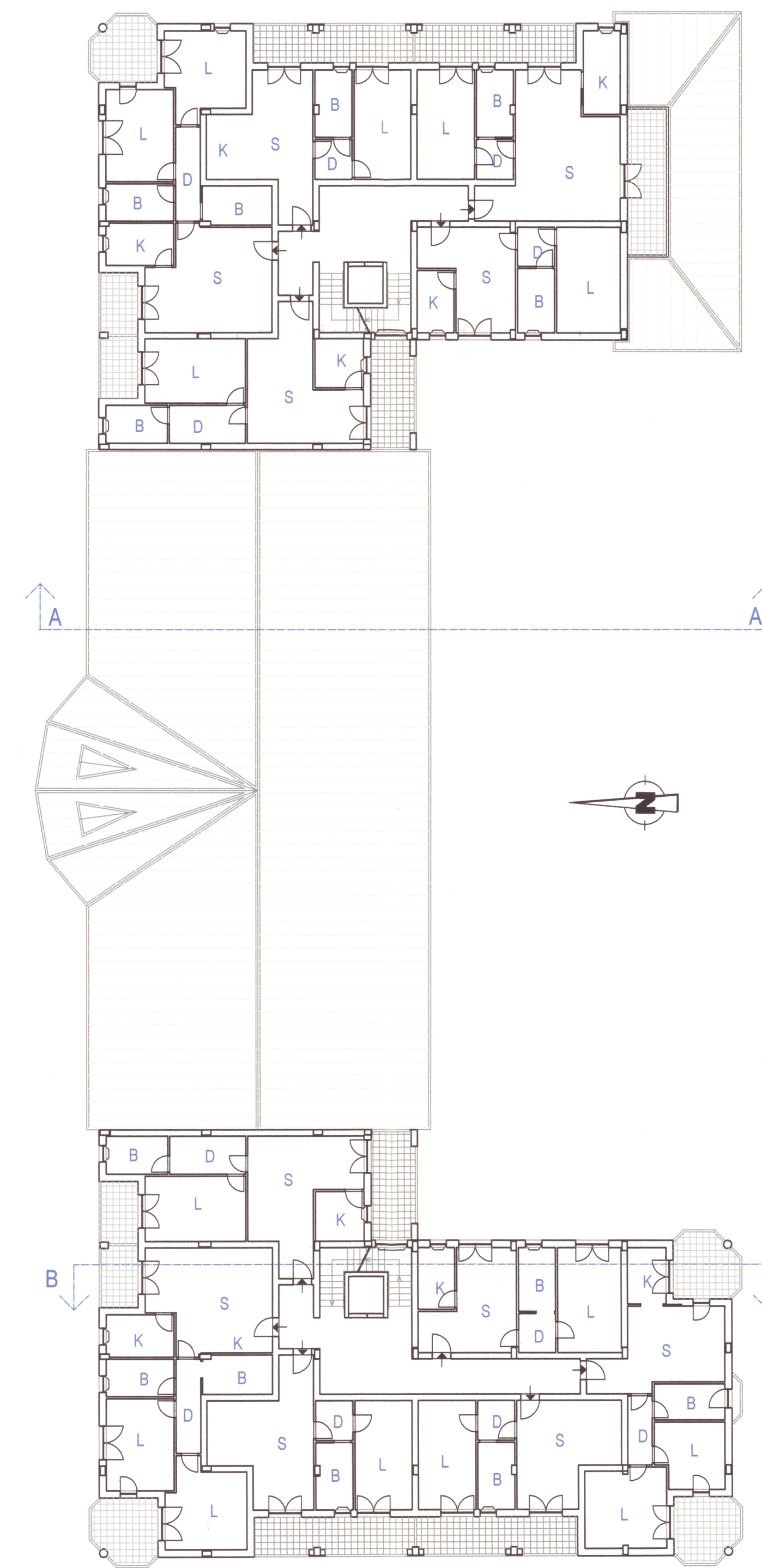

PIANO SOTTOTETTO