Comune di Rimini

PA 2024

PIANO DELL'ARENILE

ai sensi dell'art.72 - L.R. 24/2017

Assunzione:
Delibera di C.C. n.___ del __/__/____

Adozione:
Delibera di C.C. n.___ del __/__/____

Approvazione:
Delibera di C.C. n.___ del __/__/____

Pubblicazione BURERT:
n.___ del __/__/____

PROGETTO

D1 _TAV2_S4
RIMINI SUD
Tratti 8 e 9 Parco del Mare

Intervento singolo e opera pubblica su "Arenile" e "Aree complementari all'arenile"

scala1:2.000

Sindaco:
Jamil Sadegholvaad

Assessore al Territorio:
Roberta Frisoni

Segretario Generale:
Diodorina Valerino

Responsabile Ufficio di Piano:
Carlo Mario Pacquadio

Responsabile del Procedimento:
Lorenzo Turchi

Garante della comunicazione e della partecipazione:
Carlo Mario Pacquadio

Legenda

Arenile

- Limite dell'arenile
- Limite Demanio Marittimo
- sigla — Unità Minima di Intervento - UMI (*)

Aree per la balneazione

- Stabilimenti balneari (SBN - SBS)
- Aree vocazionali (AVN - AVS)
- Stabilimenti balneari e Zone speciali con bar pertinenziale esistente (SBN* - SBS2* - SSS* - ZSS*)
- Pubblici esercizi di spiaggia (PES-PES)
- Spiagge libere (SLN* - SLSG - SLS - Varco)
- Spiagge con funzioni speciali (FS SG)
- Spiagge private
- Presenza di elemento da tutelare

Funzioni attinenti con quelle balneari

- Pubblici esercizi su area privata (PE)
- Commerciali (C) e Giochi (G)
- Pontili

Altre funzioni

- Funzioni non balneari su area demaniale o su area privata
- Scoli

Accessi e percorsi

- Punto di accesso carrabile di servizio
- Punto di accesso pedonale
- Strada di accesso all'arenile
- Area di transito su sabbia
- Percorso longitudinale continuo

Aree funzionali

- Area filtro - A
- Area a servizi - B
- Area ombreggio - C
- Area di libero transito - D
- Limite area per sistemi di protezione dall'alluvionamento marino
- Coni visuali
- spazio aperto da tutelare
- Campo edificatorio di pubblico esercizio
- Campo edificatorio dello stabilimento balneare
- Edifici di interesse storico-architettonico e storico-testimoniale
- Coni visuali degli edifici storici

Aree complementari all'arenile

- Parco urbano
- Parco attrezzato
- S N — Parco speciale
- Impianti PSBO
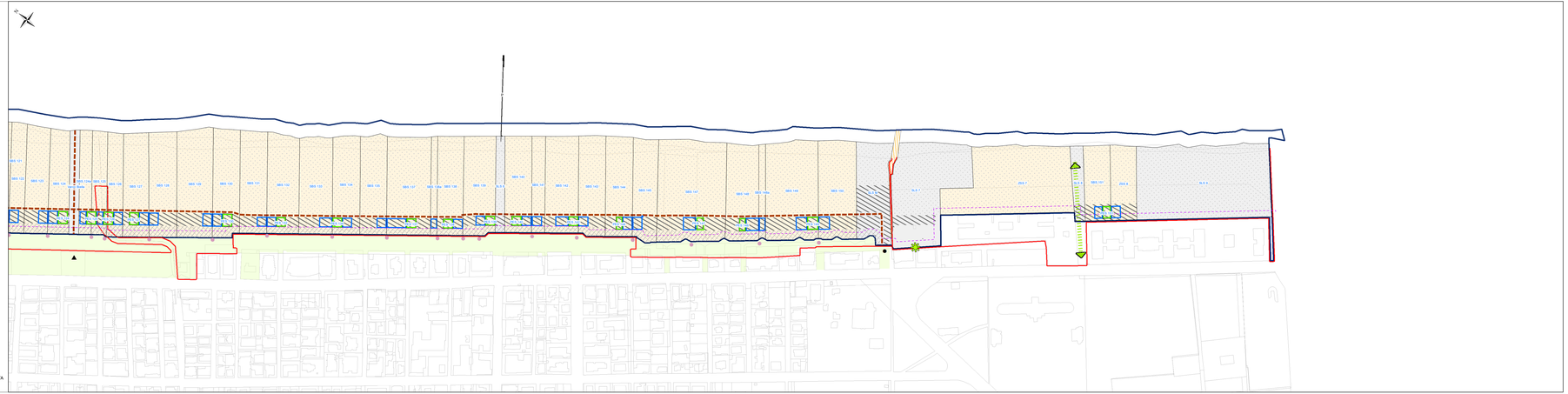
(*) Come definito all'art 4 comma 2 dell' elaborato D1_NTA