



Progettazione per l'attuazione del PIERS - programma integrato di edilizia residenziale sociale ex Questura a Rimini - PROGETTO DEFINITIVO

PROPRIETA':	Comune di Rimini
PROGETTAZIONE ARCHITETTONICA	Arch. Filippo Govoni Arch. Federico Orsini
PROGETTAZIONE STRUTTURE	Arch. Andreja Tagliatesta
PROGETTAZIONE IMPIANTI	Ing. Gustavo Bernagozzi



QB Atelier
via Montebello 102, 44121 Ferrara
info@qbatelier.it
www.qbatelier.it

CONSEGNA	giugno 2023		
	CONTENUTI	GRUPPO	TAVOLA N.
	Stato di progetto - planimetria P3, prospetti, sezioni 1:100	A	7

file | 20230605_RIMINI HOUSING PD

TABELLA RAPPORTI AEROLLUMINANTI E SUPERFICI DI PROGETTO											
cod	ambiente	spazio > 100 cm per cubato RAJ	SU	SA	S area III	SI Pav. Loggia Sema Sup >100	semico b Raj	h fissato	h fissato necessaria > 0,70	RAJ	Verifica
1.000 - 1.000											
	LIVELLO	m	20,00	3,50	0,70	4,00	2,400	2,400	3,700	-	SE
	ANGOLO COPERTURA	m	4,95	0,800	0,800	2,400	1,400	1,400	0,281	SE (0-0,15)	
	DEFFERIMENTO	m	7,20	-	-	-	-	-	-	-	
	8-4-20-F	m	4,64	0,800	0,800	2,400	1,400	1,400	0,310	SE (0-0,15)	
	LETTO F	m	13,64	1,300	2,400	2,400	2,400	2,400	0,189	SE (0-0,15)	
	LETTO F	m	5,12	0,800	0,800	2,400	1,000	0,311	SE (0-0,15)		
	LOGGIA E TERRAZZE	m	14,25	1,300	2,400	2,400	2,400	0,189	SE (0-0,15)		
	SOMMA		65,60	24,20							
	LIVELLO	m	15,71	1,50	0,70	2,60	2,400	2,400	3,700	-	SE
	ANGOLO COPERTURA	m	4,95	0,800	0,800	2,400	1,400	1,400	0,281	SE (0-0,15)	
	DEFFERIMENTO	m	7,20	-	-	-	-	-	-	-	
	8-4-20-F	m	4,64	0,800	0,800	2,400	1,400	1,400	0,289	SE (0-0,15)	
	LETTO F	m	14,68	1,300	2,400	2,400	2,400	2,400	0,189	SE (0-0,15)	
	LETTO F	m	5,64	0,800	0,800	2,400	1,000	0,189	SE (0-0,15)		
	LOGGIA E TERRAZZE	m	11,87	1,300	2,400	2,400	2,400	0,189	SE (0-0,15)		
	SOMMA		57,67	21,70							
	LIVELLO	m	20,00	3,50	0,70	4,00	2,400	2,400	3,700	-	SE
	ANGOLO COPERTURA	m	6,31	0,800	0,800	2,400	1,400	1,400	0,228	SE (0-0,15)	
	DEFFERIMENTO	m	5,86	-	-	-	-	-	-	-	
	8-4-20-F	m	4,64	0,800	0,800	2,400	1,400	1,400	0,310	SE (0-0,15)	
	LETTO F	m	14,25	1,300	2,400	2,400	2,400	2,400	0,189	SE (0-0,15)	
	LETTO F	m	5,12	0,800	0,800	2,400	1,000	0,311	SE (0-0,15)		
	LOGGIA E TERRAZZE	m	13,94	1,300	2,400	2,400	2,400	0,189	SE (0-0,15)		
	SOMMA		68,37	24,60							
	LIVELLO	m	20,00	3,50	0,70	4,00	2,400	2,400	3,700	-	SE
	ANGOLO COPERTURA	m	6,31	0,800	0,800	2,400	1,400	1,400	0,228	SE (0-0,15)	
	DEFFERIMENTO	m	5,86	-	-	-	-	-	-	-	
	8-4-20-F	m	4,64	0,800	0,800	2,400	1,400	1,400	0,310	SE (0-0,15)	
	LETTO F	m	14,25	1,300	2,400	2,400	2,400	2,400	0,189	SE (0-0,15)	
	LETTO F	m	5,12	0,800	0,800	2,400	1,000	0,311	SE (0-0,15)		
	LOGGIA E TERRAZZE	m	13,94	1,300	2,400	2,400	2,400	0,189	SE (0-0,15)		
	SOMMA		68,37	24,60							
	LIVELLO + ANGOLO COPERTURA	m	25,95	2,14	0,70	3,44	2,400	2,400	3,700	0,284	SE (0-0,15)
	8-4-20-F	m	5,87	0,800	0,800	2,400	1,400	1,400	0,189	SE (0-0,15)	
	LETTO F	m	14,50	1,300	2,400	2,400	2,400	2,400	0,189	SE (0-0,15)	
	LETTO F	m	5,02	0,800	0,800	2,400	1,000	0,313	SE (0-0,15)		
	LOGGIA E TERRAZZE	m	10,91	1,300	2,400	2,400	2,400	0,189	SE (0-0,15)		
	SOMMA		58,26	10,37							
	LIVELLO	m	25,95	3,24	0,70	3,04	2,400	2,400	3,700	0,281	SE
	ANGOLO COPERTURA	m	4,95	0,800	0,800	2,400	1,400	1,400	0,281	SE (0-0,15)	
	DEFFERIMENTO	m	7,20	-	-	-	-	-	-	-	
	8-4-20-F	m	4,64	0,800	0,800	2,400	1,400	1,400	0,310	SE (0-0,15)	
	LETTO F	m	14,62	1,300	2,400	2,400	2,400	2,400	0,189	SE (0-0,15)	
	LETTO F	m	14,59	1,300	2,400	2,400	2,400	2,400	0,189	SE (0-0,15)	
	LETTO F	m	5,28	0,800	0,800	2,400	1,000	0,312	SE (0-0,15)		
	LOGGIA E TERRAZZE	m	12,39	1,300	2,400	2,400	2,400	0,189	SE (0-0,15)		
	SOMMA		82,39	24,20							
	LIVELLO + ANGOLO COPERTURA	m	27,49	4,64	0,70	3,08	2,400	2,400	3,700	0,229	SE
	DEFFERIMENTO	m	5,14	-	-	-	-	-	-	-	
	8-4-20-F	m	3,91	0,800	0,800	2,400	1,400	1,400	0,144	SE (0-0,15)	
	LETTO F	m	14,62	1,300	2,400	2,400	2,400	2,400	0,189	SE (0-0,15)	
	LETTO F	m	14,59	1,300	2,400	2,400	2,400	2,400	0,189	SE (0-0,15)	
	LOGGIA E TERRAZZE	m	11,22	1,300	2,400	2,400	2,400	0,189	SE (0-0,15)		
	SOMMA		73,92	10,37							
	LIVELLO + ANGOLO COPERTURA	m	26,27	2,68	0,70	2,73	2,400	2,400	3,700	-	SE
	DEFFERIMENTO	m	5,78	-	-	-	-	-	-	-	
	8-4-20-F	m	4,44	0,800	0,800	2,400	1,400	1,400	0,244	SE (0-0,15)	
	LETTO F	m	14,65	1,300	2,400	2,400	2,400	2,400	0,189	SE (0-0,15)	
	LETTO F	m	5,11	0,800	0,800	2,400	1,000	0,311	SE (0-0,15)		
	LOGGIA E TERRAZZE	m	11,63	1,300	2,400	2,400	2,400	0,189	SE (0-0,15)		
	SOMMA		65,03	18,85							
	LIVELLO + ANGOLO COPERTURA	m	31,11	3,89	0,70	4,09	2,400	2,400	3,700	-	SE
	DEFFERIMENTO	m	6,77	-	-	-	-	-	-	-	
	8-4-20-F	m	4,25	0,800	0,800	2,400	1,400	1,400	0,281	SE (0-0,15)	
	8-4-20-F	m	3,97	0,800	0,800	2,400	1,400	1,400	0,303	SE (0-0,15)	
	LETTO F	m	17,00	1,300	2,400	2,400	2,400	2,400	0,189	SE (0-0,15)	
	LETTO F	m	5,14	0,800	0,800	2,400	1,000	0,310	SE (0-0,15)		
	LETTO F	m	13,39	1,300	2,400	2,400	2,400	0,226	SE (0-0,15)		
	LOGGIA E TERRAZZE	m	11,21	1,300	2,400	2,400	2,400	0,189	SE (0-0,15)		
	SOMMA		86,63	24,60							

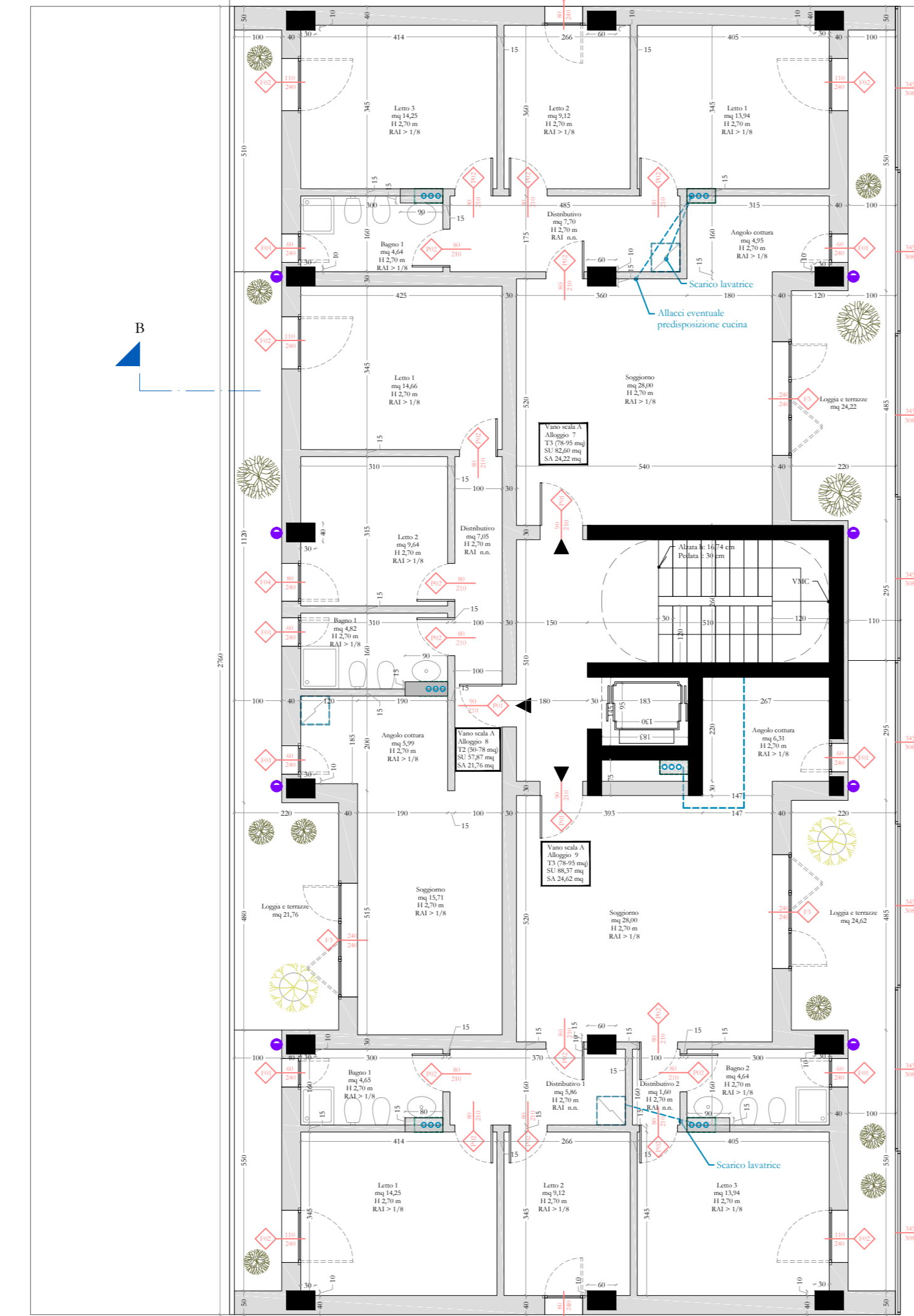
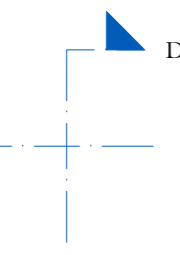

Pianta piano terzo, scala 1:100

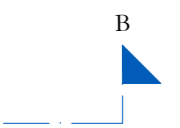
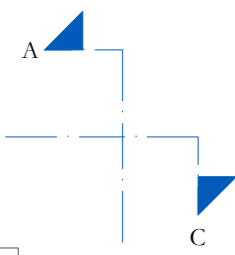
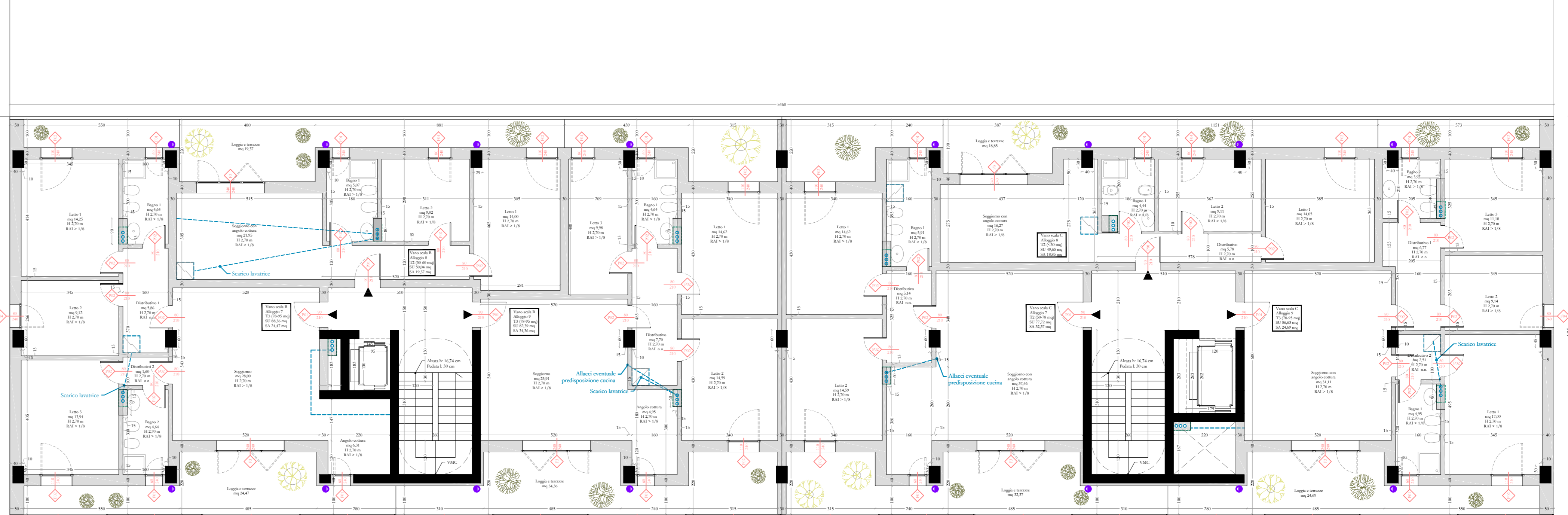

← 3,49 → H fronte

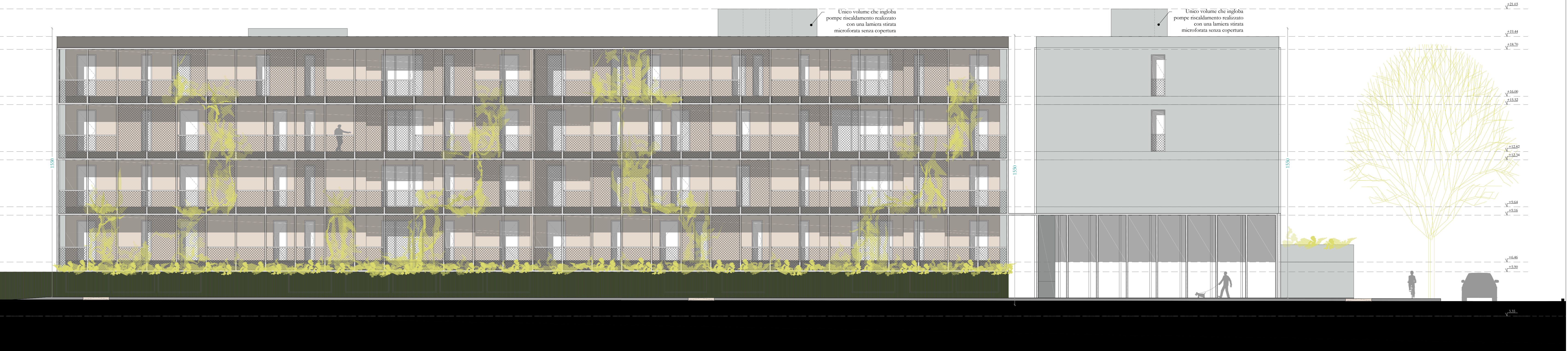

Sezione-prospetto CC, scala 1:100