



Progettazione per l'attuazione del PIERS - programma integrato di edilizia residenziale sociale ex Questura a Rimini - PROGETTO DEFINITIVO

PROPRIETA':	Comune di Rimini
PROGETTAZIONE ARCHITETTONICA	Arch. Filippo Govoni Arch. Federico Orsini
PROGETTAZIONE STRUTTURE	Arch. Andreja Tagliatesta
PROGETTAZIONE IMPIANTI	Ing. Gustavo Bernagozzi



**QB Atelier**  
via Montebello 102, 44121 Ferrara  
info@qbatelier.it  
www.qbatelier.it

CONSEGNA	giugno 2023	
CONTENUTI	GRUPPO	TAVOLA N.
Stato di progetto - L13 - planimetria P2, 1:100	<b>A</b>	<b>11.3</b>

file | 20230605\_RIMINI HOUSING PD

**PERCORSO DISABILI**  
 -1,50- accessibilità  
 visibilità

**SERVIZI IGIENICI ACCESSIBILI**

**SERVIZI IGIENICI ADATTABILI**

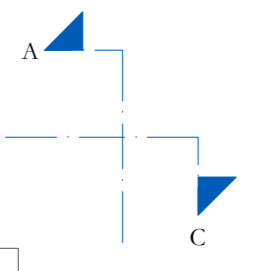
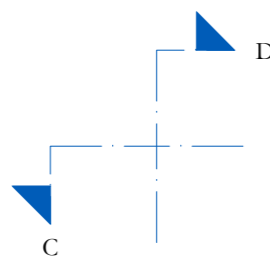

Pianta piano secondo, scala 1:100

Verifica della adattabilità e accessibilità dei bagni

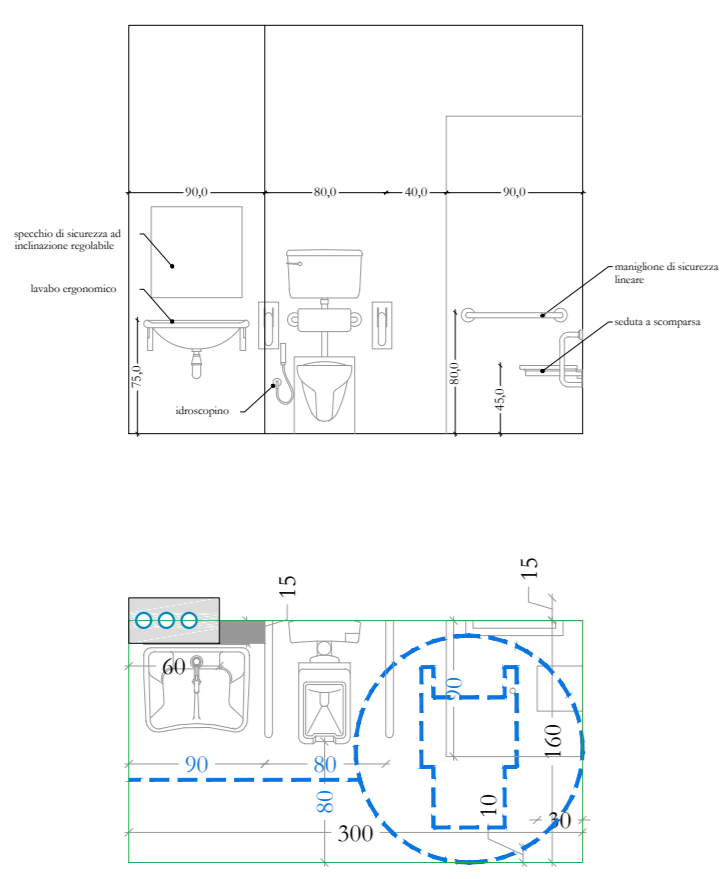

Bagno 10  
Pianta, prospetto, 1:50

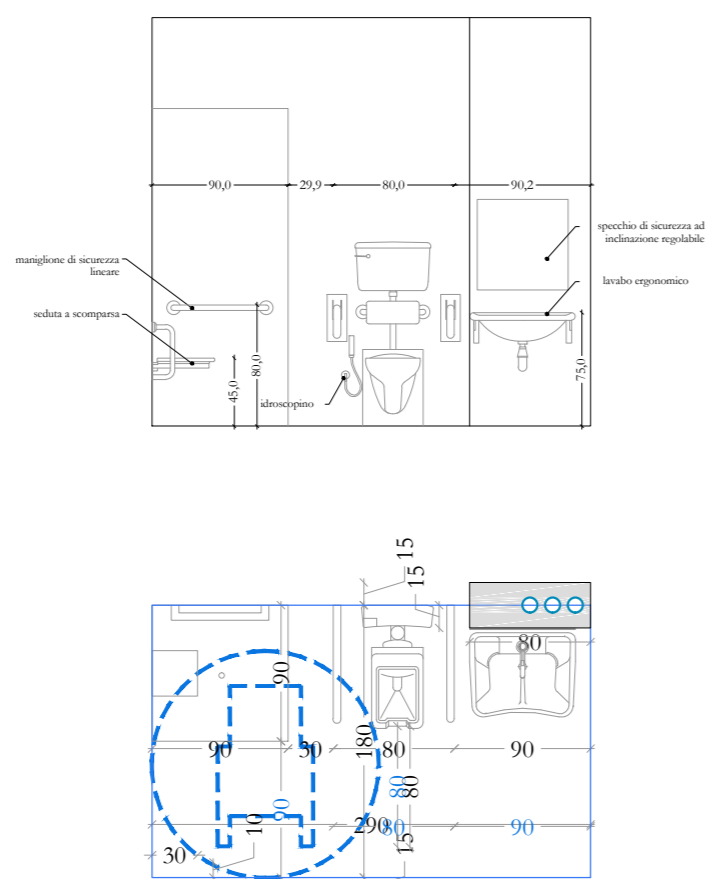

Bagno 11  
Pianta, prospetto, 1:50

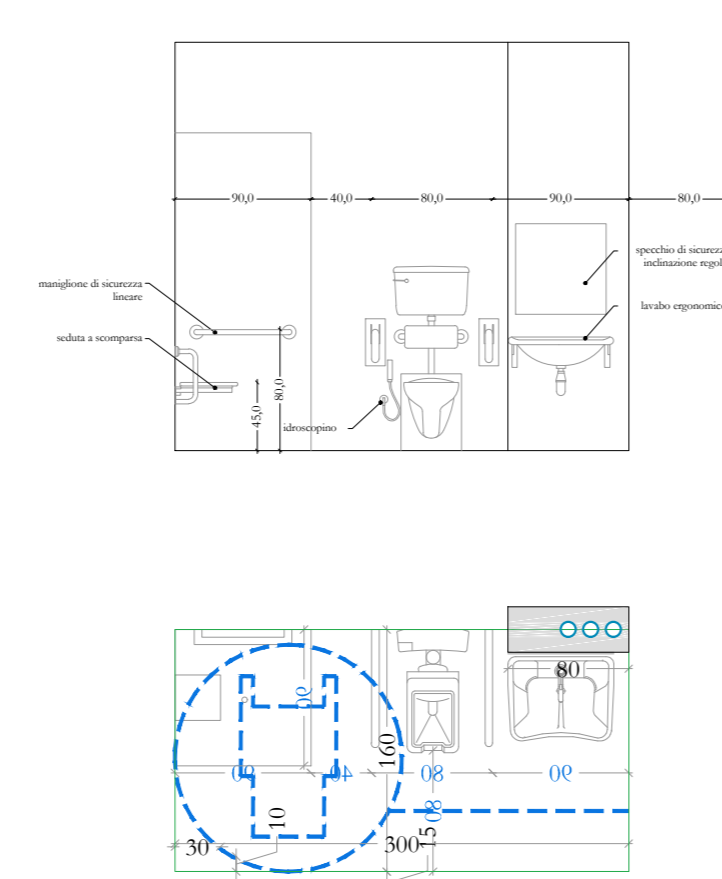

Bagno 12  
Pianta, prospetto, 1:50

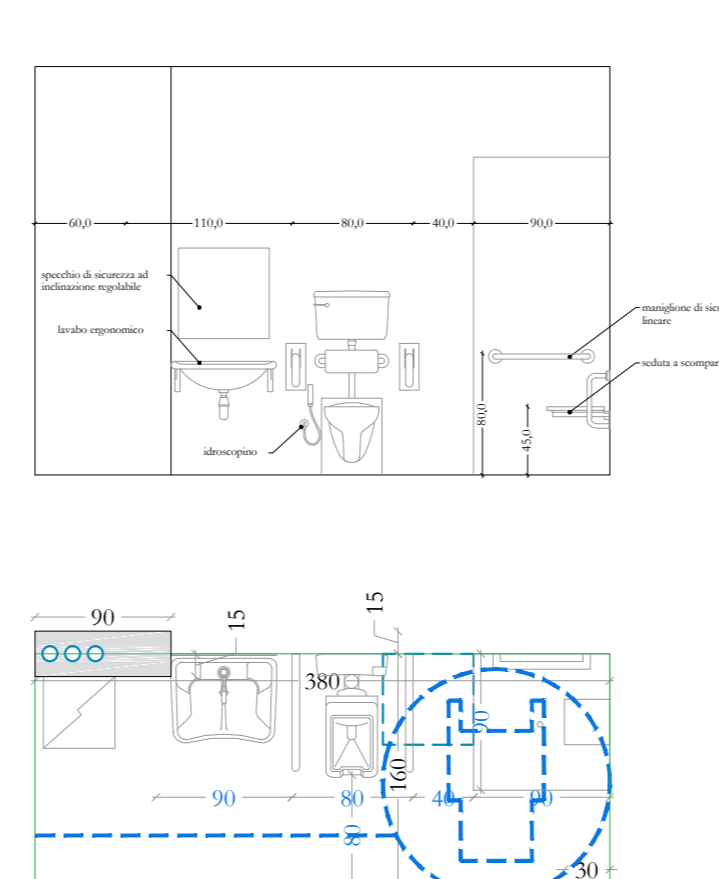

Bagno 13  
Pianta, prospetto, 1:50

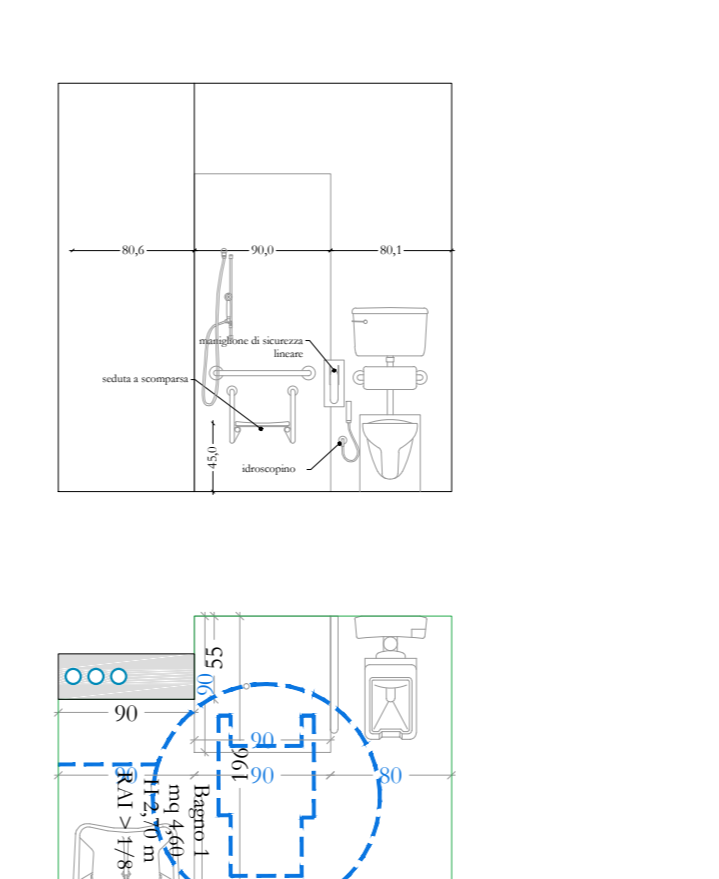

Bagno 14  
Pianta, prospetto, 1:50

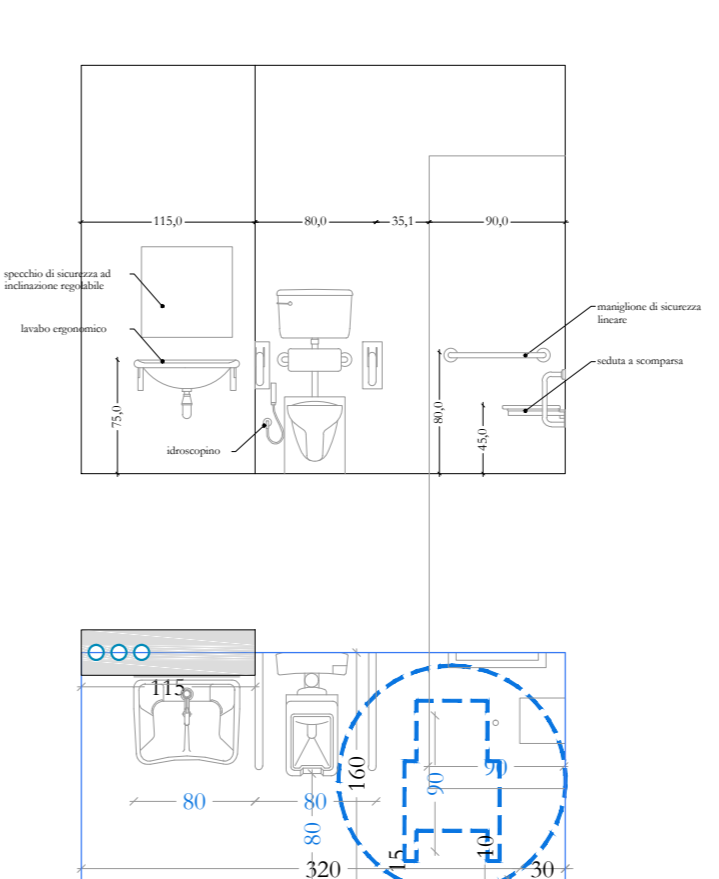

Bagno 15  
Pianta, prospetto, 1:50

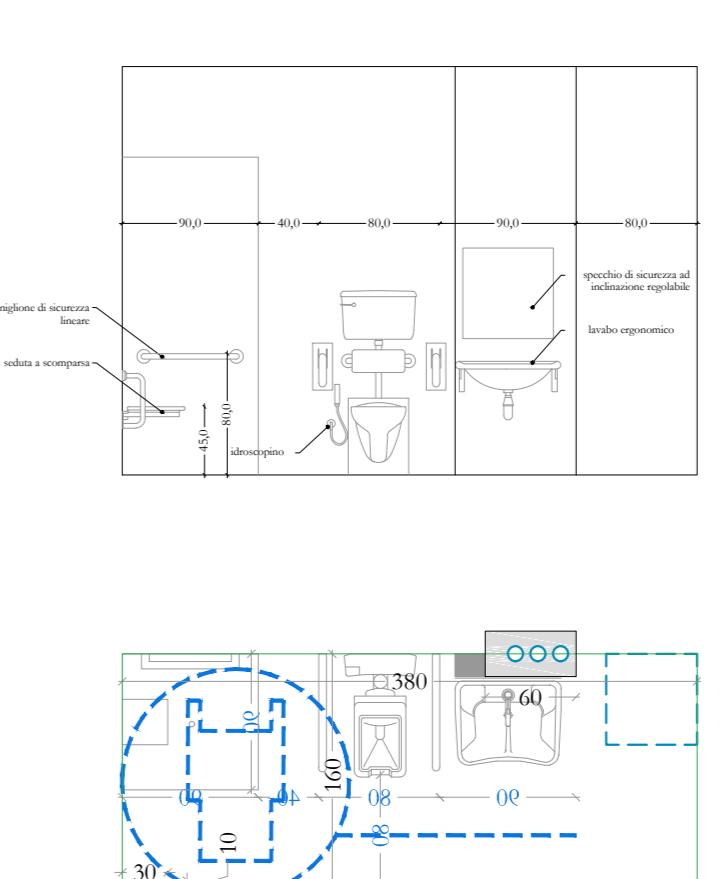

Bagno 16  
Pianta, prospetto, 1:50

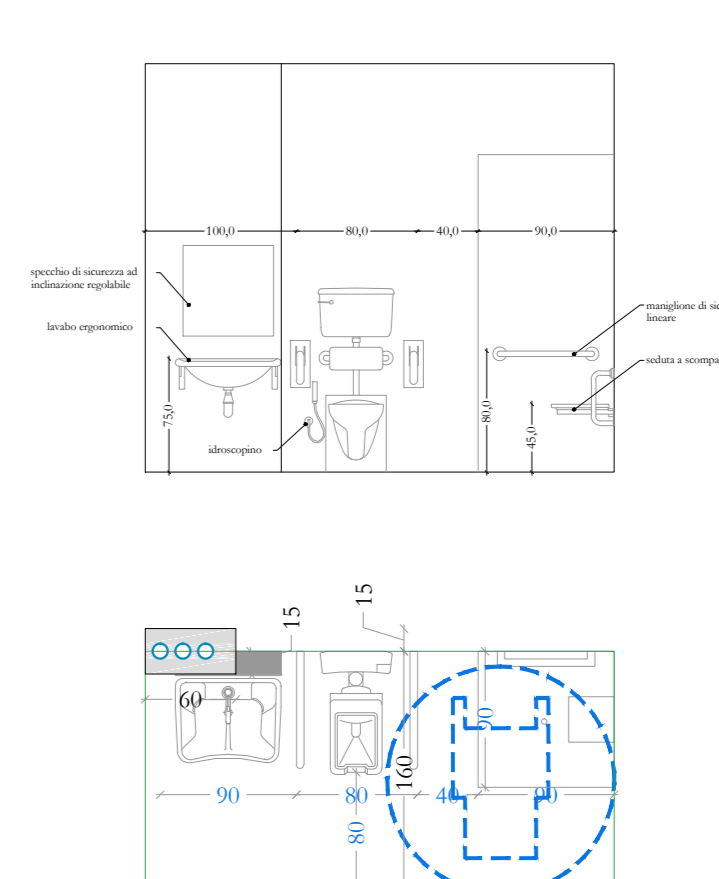

Bagno 17  
Pianta, prospetto, 1:50

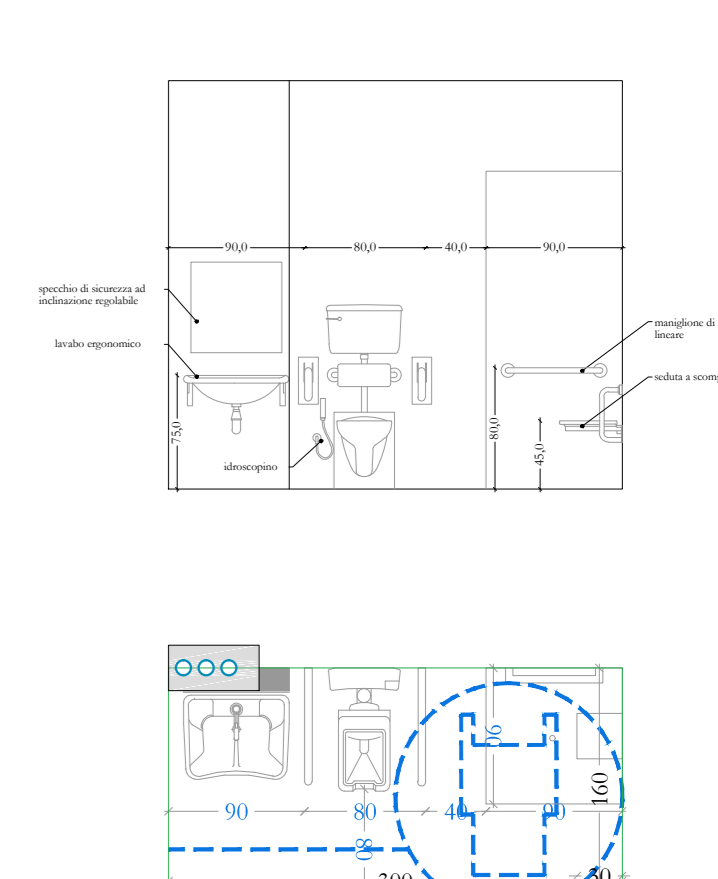

Bagno 18  
Pianta, prospetto, 1:50