

# COMUNE DI RIMINI (RN)

**PROGETTO**  
 VARIANTE ART 53 L.R. 24/2017  
 COLLEGAMENTO FUNZIONALE CON SECONDA ROTATORIA INTERNA  
 DELLE OPERE DI URBANIZZAZIONE PRIMARIA CAAR Strada di IV Lotto Parte Seconda  
 NCEU Foglio 49 Mappale 1135  
 VIA EMILIA VECCHIA, 75

**COMMITTENTE**  
 C.A.A.R. S.p.A.  
 VIA EMILIA VECCHIA, 75  
 47923 RIMINI

**PROGETTISTA**  
 Dott. Ing. LORIS TAMBURINI  
 VIA ITALIA N.31  
 47923 RIMINI

---

**ELABORATO** **3A** **VARIANTE DI P.P.** **SCALA** 1:500 **AGGIORNAMENTO** SETTEMBRE 2021

**COLLABORAZIONE**  
 lineastudio progetti  
 urbanisticarchitetturaimpianingegneriadesign RIMINI VIA ITALIA, 31

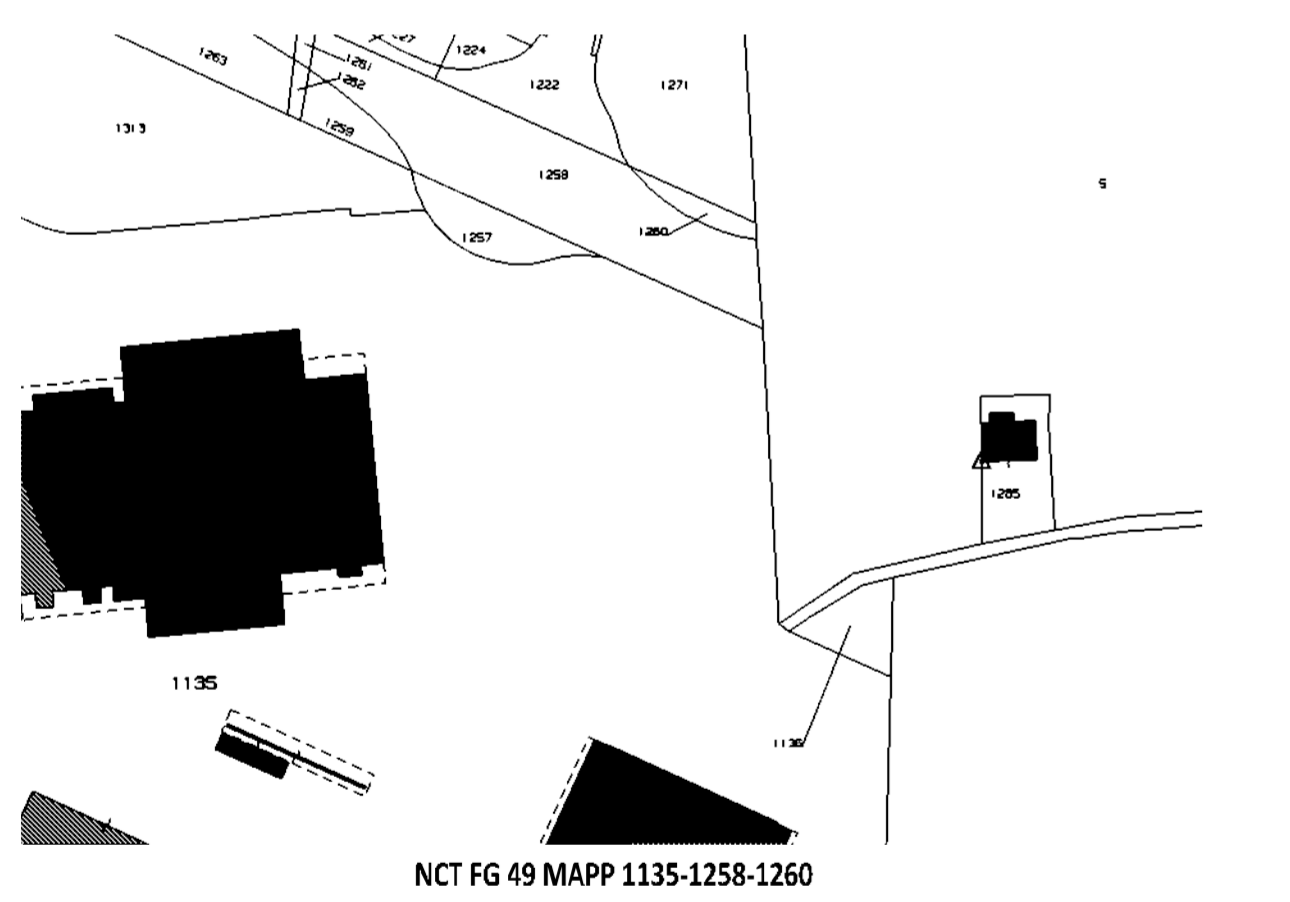
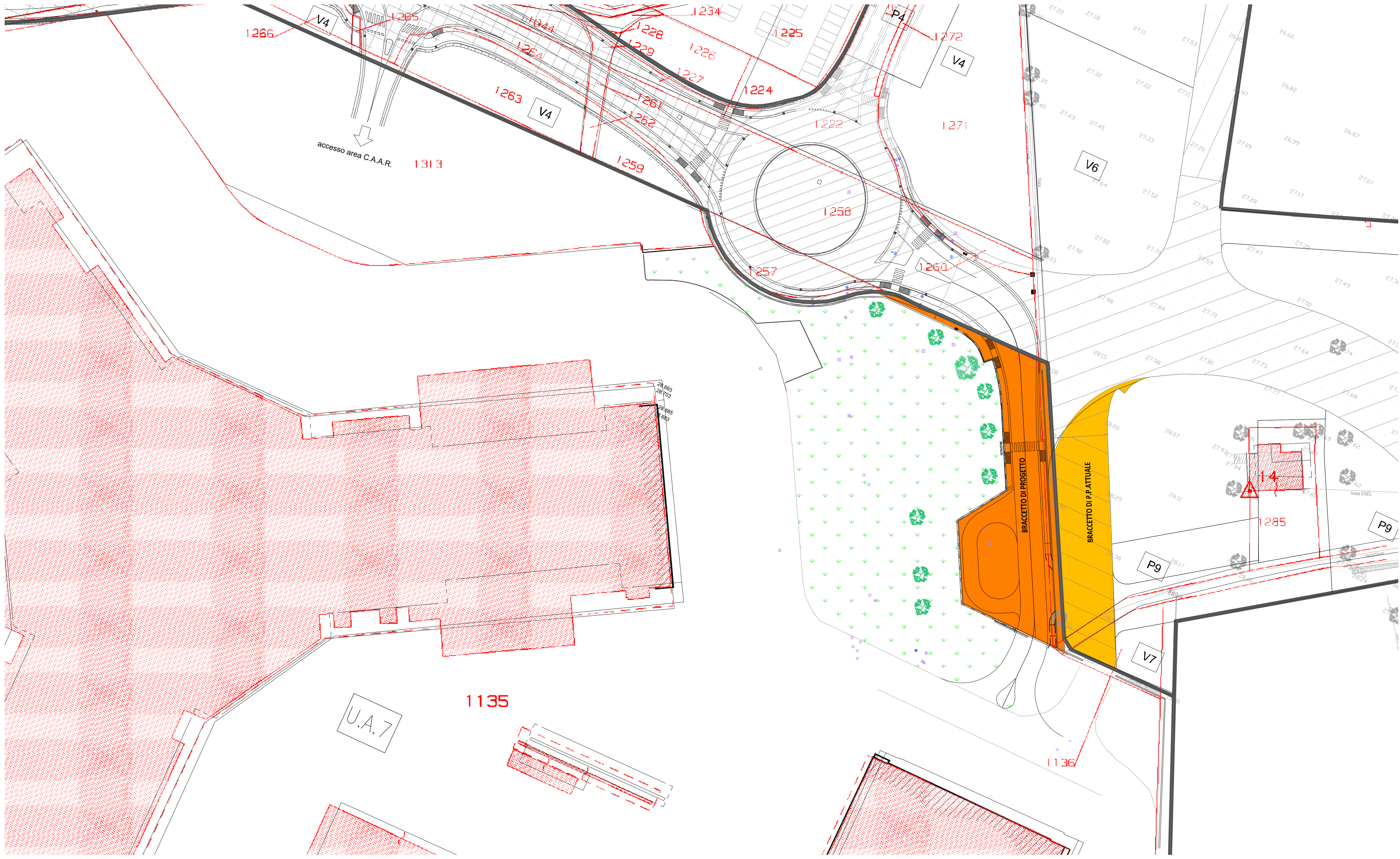

**Piano Particolareggiato di Iniziativa Pubblica**  
 Variante al Piano Particolareggiato  
 Foglio 48

**Tav 7 STRADE**  
 PIANO PARTICOLAREGGIATO ATTUALE

**ESTRATTO MAPPA CATASTALE**

**PROGETTO NUOVO**

**PROGETTO DEMOLIZIONE**