

Adozione:
 Delibera di C.C. n. 65 del 29/03/2011

Approvazione:
 Delibera di C.C. n. 15 del 15/03/2016

Sindaco:
 Andrea Ginesi

Assessore al Territorio:
 Roberto Biagini

Presidente del Consiglio Comunale:
 Vincenzo Gallo

Segretario Comunale:
 Laura Chiodaroli

Direzione Pianificazione e
 Gestione Territoriale, Coordinatore e
 Capo Progetto Ufficio di Piano:
 Alberto Falorni

Ufficio Nuovi Strumenti Urbanistici
 Ufficio Gestione Territoriale

stesura: settembre 2021

LEGENDA

- Confine comunale
- 52 - Fascia di rispetto ferroviario
- 53 - Fascia di rispetto depuratori
- +++++ 54 - Fascia di rispetto cimiteri
- 55 - Metanodotti
- 56 - Oleodotti
- 57 - Demaniali marittimi
- 58 - Servizi militari
- 59 - Acquedotto di Romagna
- 60 - Condotta adduzione acque reflue Santa Giustina
- 61 - Siti di bonifica ambientale
- 62 - Linee elettriche altissima AAT e alta tensione AT**
 - Linea AAT o AT aerea
 - Linea AT in cavo (fonte TERNA, aggiornamento 31 marzo 2012)
 - Distanza di Prima Approssimazione per linee AAT e AT
 - Area di Prima Approssimazione determinata da RFI
 - Cabina di trasformazione primaria AT/MT (fonte ENEL, aggiornamento 31 dicembre 2007)
 - Cabina di trasformazione primaria di Caiungo (fonte ENEL, aggiornamento 31 dicembre 2007)
 - Centrale Elettrica (AT) San Martino in XX
- 62 - Linee elettriche media tensione MT (fonte ENEL, aggiornamento 31 dicembre 2013)**
 - Linea MT aerea in conduttori nudi
 - Linea MT in cavo aereo (localizzazione area di rispetto: ampiezza coassiale al cavo pari a 2 mt per lato)
 - Linea MT in cavo interrato (localizzazione area di rispetto: ampiezza coassiale al cavo pari a 1,5 mt per lato)
 - Distanza di Prima Approssimazione di 11 mt per le linee MT aeree in conduttori nudi : individuata cartograficamente come DPA "doppia tema", tale DPA potrà essere ridotta a 8 mt nel caso in cui sia di "semplice tema"
 - Cabina di trasformazione secondaria MT/BT (fonte ENEL, aggiornamento 31 dicembre 2013)
- 63 - Impianti fissi per l'emittenza radio-televisiva**
 - Impianti di diffusione radio temporaneo con potenza tra 0-500 W
 - Impianti di diffusione radio con potenza tra 501 - 5000 W
 - Impianti di diffusione radio con potenza >5000 W
 - Impianti di diffusione tv con potenza > 5000 W
 - Fascia di rispetto di impianti radio-TV
- 64 - Aeroporto - piano di rischio**
 - Zona di rispetto aeroportuale A
 - Zona di rispetto aeroportuale B
 - Zona di rispetto aeroportuale C
- 65 - Aeroporto - vincoli alla proprietà (eliminati con delibera di C.C. n. 3 del 11/02/2021)**
- 66 - Canale Emiliano-Romagnolo**
 - Canale Emiliano-Romagnolo tracciato
 - Fascia di rispetto del progetto di proseguimento del Canale Emiliano Romagnolo
- 67 - Aree di interesse strategico ai fini della protezione civile**
 - Aree di ammassamento
 - Aree di prima accoglienza
 - Vie di fuga

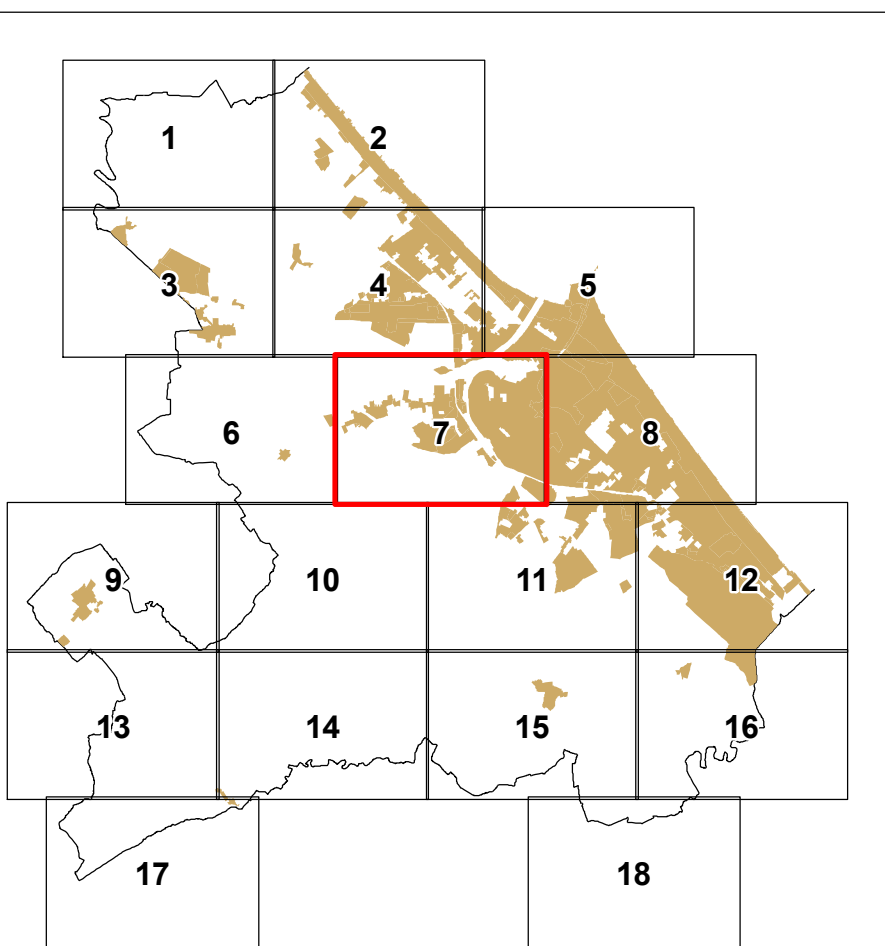
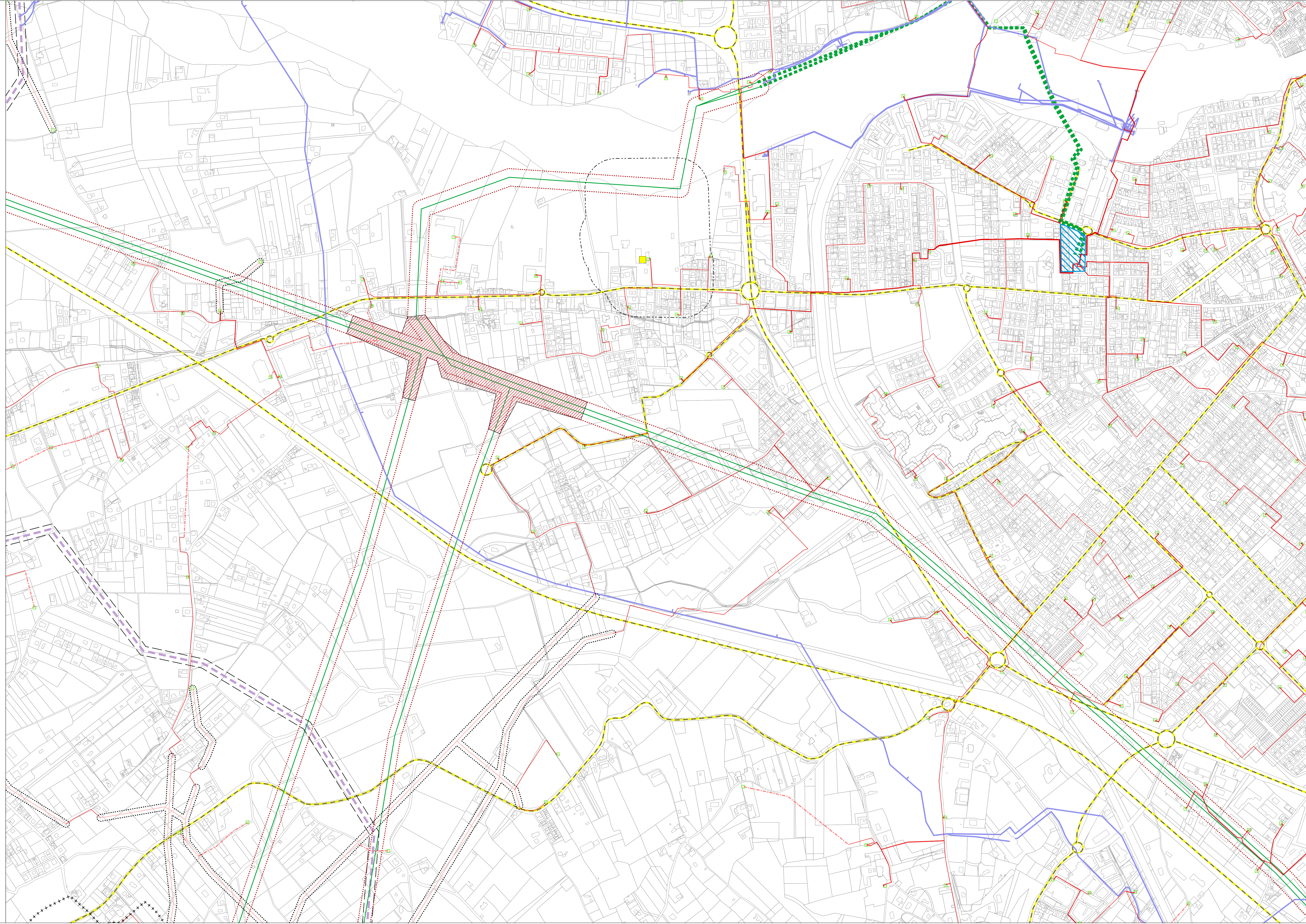

Il Responsabile
 U.O. Pianificazione Generale
 Arch. Lorenzo Turchi

Il Responsabile
 U.O. Pianificazione Generale
 Arch. Lorenzo Turchi

Tavola modificata a seguito di:
 - Aggiornamento della Tavola dei Vincoli ai sensi dell'art.4 comma 4 L.R. 24/2017 e s.m.l., secondo la procedura prevista dall'art.19 comma 3ter della L.R. n. 20/2000 e s.m.l., a seguito dell'approvazione delle Mappe di Vincoli di cui all'art. 707 del Codice della Navigazione e della conclusione della procedura di verifica condotta su alcune aree in via Santa Cristina, ai sensi dell'art. 4.1 comma 8 del PTCP. Approvata con delibera di C.C. n. 3 del 11/02/2021.

- Piano Operativo Ambiente FSC 2014 - 2020 "08IR416/G1 Interventi di mitigazione del rischio idraulico nel capoluogo di Rimini - Donale Ausa" ai sensi dell'art. 158bis del D.Lgs n. 152/2006. Delibera di C.C. n. 44 del 05/08/2021 e Determinazione conclusiva ATERSIR n. 186 del 01/09/2021.