

Adozione:
 Delibera di C.C. n.65 del 29/03/2011

Approvazione:
 Delibera di C.C. n.90 del 00/00/0000

Sindaco:
 Arcana Grassi

Assessore al Territorio:
 Roberto Diagne

Presidente del Consiglio Comunale:
 Vincenzo Gatti

Segretario Comunale:
 Laura Chiodarelli

Direzione Pianificazione e
 Gestione Territoriale, Coordinatore e
 Capo Progetto Ufficio di Piano:
 Alberto Fattori

Ufficio Nuovi Strumenti Urbanistici

Ufficio Gestione Territoriale

Stesura: agosto 2015

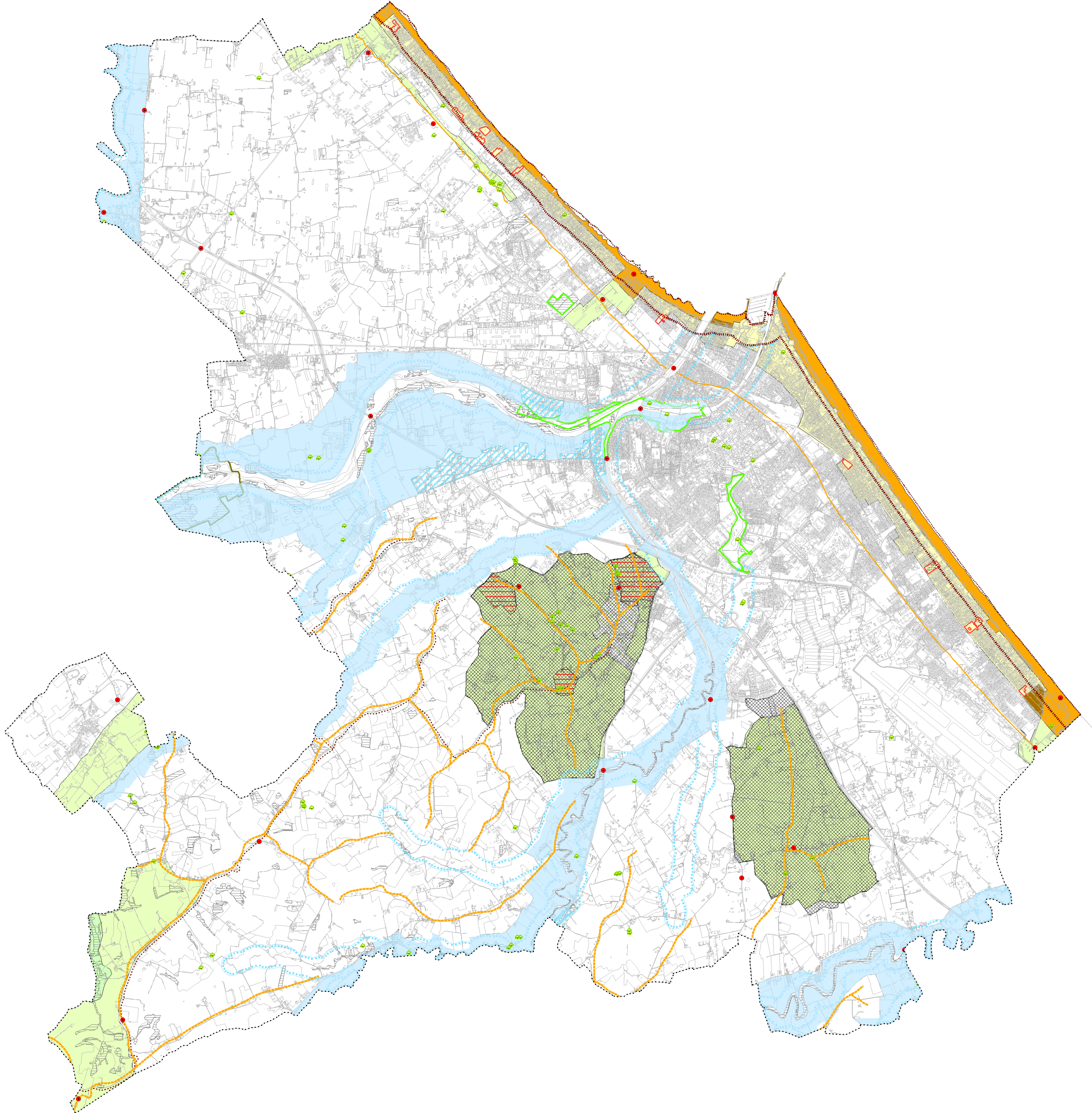

LEGENDA

- Punti visuali e panoramici
- ◆ Alberature di pregio
- Paleofalesia
- Sistema dei Crinali
- Strade panoramiche
- Porzioni inedificate di superficie complessiva superiore a 8.000 mq
- Fascia dell'arenile/battigia con vincolo paesaggistico (D.Lgs 42/2004 art.142)
- Zone di tutela dei caratteri ambientali di laghi, bacini e corsi d'acqua
- Zone di tutela dei caratteri ambientali di laghi, bacini e corsi d'acqua
- Fascia perfluviiale delle "acque pubbliche" con vincolo paesaggistico (D.Lgs 42/2004 art.142)
- Parchi e giardini di pregio
- SIC - Siti di importanza comunitaria (art. 15 PTCP - Area Torriana, Montebello, fiume Marecchia)
- Sistema forestale boschivo e vincolo paesaggistico (D.Lgs 42/2004 art.142)
- Beni paesaggistici
- Zone di particolare interesse paesaggistico ambientale
- Zone di particolare interesse paesaggistico ambientale
- Ambiti di riqualificazione dell'immagine turistica
- Zone urbanizzate in ambito costiero
- Zona di riqualificazione della costa e dell'arenile
- Zone di tutela naturalistica
- Zone ed elementi di interesse storico-archeologico con vincolo paesaggistico (D.Lgs 42/2004 art.142)