Comune di Rimini

PSC RUE POC

PIANO STRUTTURALE COMUNALE

SISTEMA DELLA PIANIFICAZIONE

Stato di attuazione del PRG
Servizi

QUADRO CONOSCITIVO

tavola **D.2b** scala 1:10.000

Adozione:
Delibera di C.C. n.55 del 29/03/2011

Approvazione:
Delibera di C.C. n.00 del 00/00/0000

Sindaco:
Andrea Gnassi

Assessore al Territorio:
Roberto Biagini

Presidente del Consiglio Comunale:
Vincenzo Gallo

Segretario Comunale:
Laura Chiodarelli

Direzione Pianificazione e Gestione Territorio - Coordinatore e Capo Progetto Ufficio di Piano:
Alberto Fabbri

Ufficio Nuovi Strumenti Urbanistici

Ufficio Gestione Territoriale

Stesura: agosto 2015

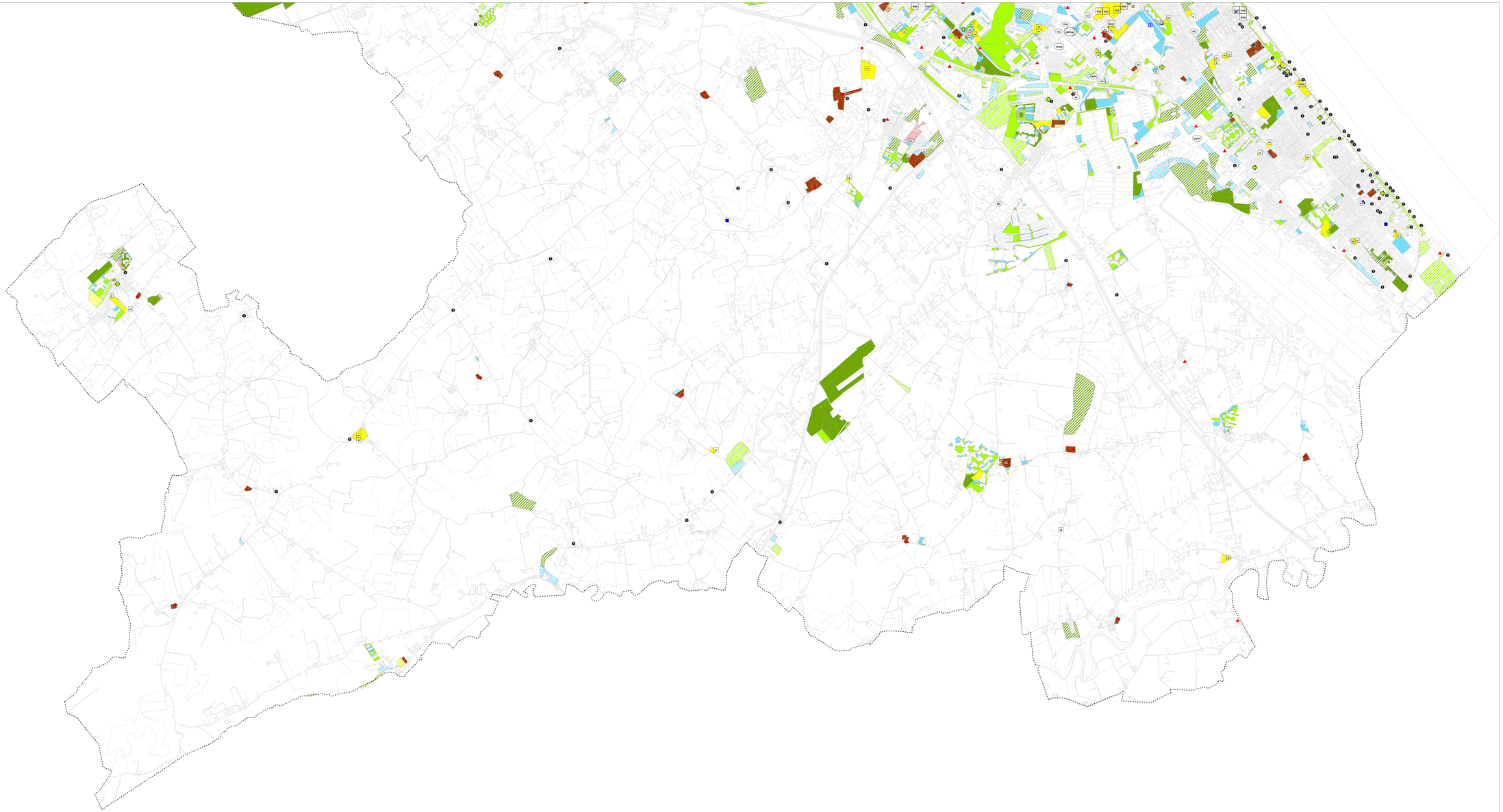

LEGENDA

Dotazioni territoriali

- Verde pubblico ed aree gioco attuate o in corso di attuazione
- Verde attrezzato attuato o in corso di attuazione
- Parcheggi pubblici attuati o in corso di attuazione
- Attrezzature per l'istruzione dell'obbligo (Comunali/Statali) attuate o in corso di attuazione
- Attrezzature religiose attuate o in corso di attuazione
- Attrezzature civili attuate o in corso di attuazione
- Verde pubblico da attuare
- Verde attrezzato da attuare
- Parcheggi pubblici da attuare
- Attrezzature per l'istruzione dell'obbligo (Comunali/Statali) da attuare
- Attrezzature religiose da attuare

Altre attrezzature scolastiche

- n - nido infanzia
- m - scuola infanzia
- e - scuola primaria
- s - scuola secondaria di 1 grado
- sup - scuola secondaria di 2 grado pubblica
- sup-pv - scuola secondaria di 2 grado privata
- università

Attrezzature sanitarie

- Case di riposo
- Centro sociali
- Ospedali

Attrezzature religiose

- Cattedrali, Chiese, Santuari
- Conventi
- Oratori

Attrezzature e servizi di interesse generale

- Uffici postali

sigla - descrizione

ACER - Azienda Casa Emilia-Romagna
ACI - Automobile Club Italia
AMFA - Azienda Multiservizi Farmaceutica
ARPA - Agenzia Regionale Prevenzione e Ambiente della Regione Emilia-Romagna
AS - Archivio di Stato
AT - Agenzia del Territorio
ATO - Agenzia di Ambito Territoriale Ottimale
AUSL- Azienda Unità Sanitaria ocale
C - Cimitero civico
CC - Carabinieri
CCM - Camera di Commercio
CI - Centro per impiego
CP - Capitaneria di Porto
CRI - Croce Rossa Italiana
DPL - Direzione Provinciale del Lavoro
GDF - Guardia di Finanza
HERA - Holding Energia Risorse Ambiente
INAIL - Istituto Nazionale Infortuni sul Lavoro
INPDAP - Istituto Nazionale Previdenza Dipendenti Amministrazione Pubblica
INPS - Istituto Nazionale Previdenza Sociale
MC - Motorizzazione Civile
MIN - Dipartimento Ministero dell Economia e Finanze
P - Prefettura
PM - Polizia Municipale
Q - Questura
SG - Società Gas Rimini
SS - Sede Sindacati
TPR - Tribunale Procura della Repubblica
TRAM - Agenzia TRAM servizi
UC- Uffici Comunali
UE - Ufficio delle Entrate
VVFF - Vigili del Fuoco

Altri servizi privati

- Farmacie
- Ristoranti e pizzerie
- Distributori di carburanti