Comune di Rimini

PSC RUE POC

PIANO STRUTTURALE COMUNALE

QUADRO CONOSCITIVO

SISTEMA TERRITORIALE

Mobilità dolce, servizi ed alberature di pregio

tavola **C.2.2b** scala 1:10.000

Adozione:
Delibera di C.C. n.68 del 28/03/2011

Approvazione:
Delibera di C.C. n.00 del 00/00/0000

Sindaco:
Andrea Gnassi

Assessore pl Territorio:
Roberto Biagini

Presidente del Consiglio Comunale:
Vincenzo Gallo

Segretario Comunale:
Laura Chiaravalli

Direzione Pianificazione e Attuazione Urbanistica Ordinaria e Capo Progetto Ufficio di Piano:
Alberto Fabbri

Ufficio Nuovi Strumenti Urbanistici

Ufficio Gestione Territoriale

Stesura: agosto 2015

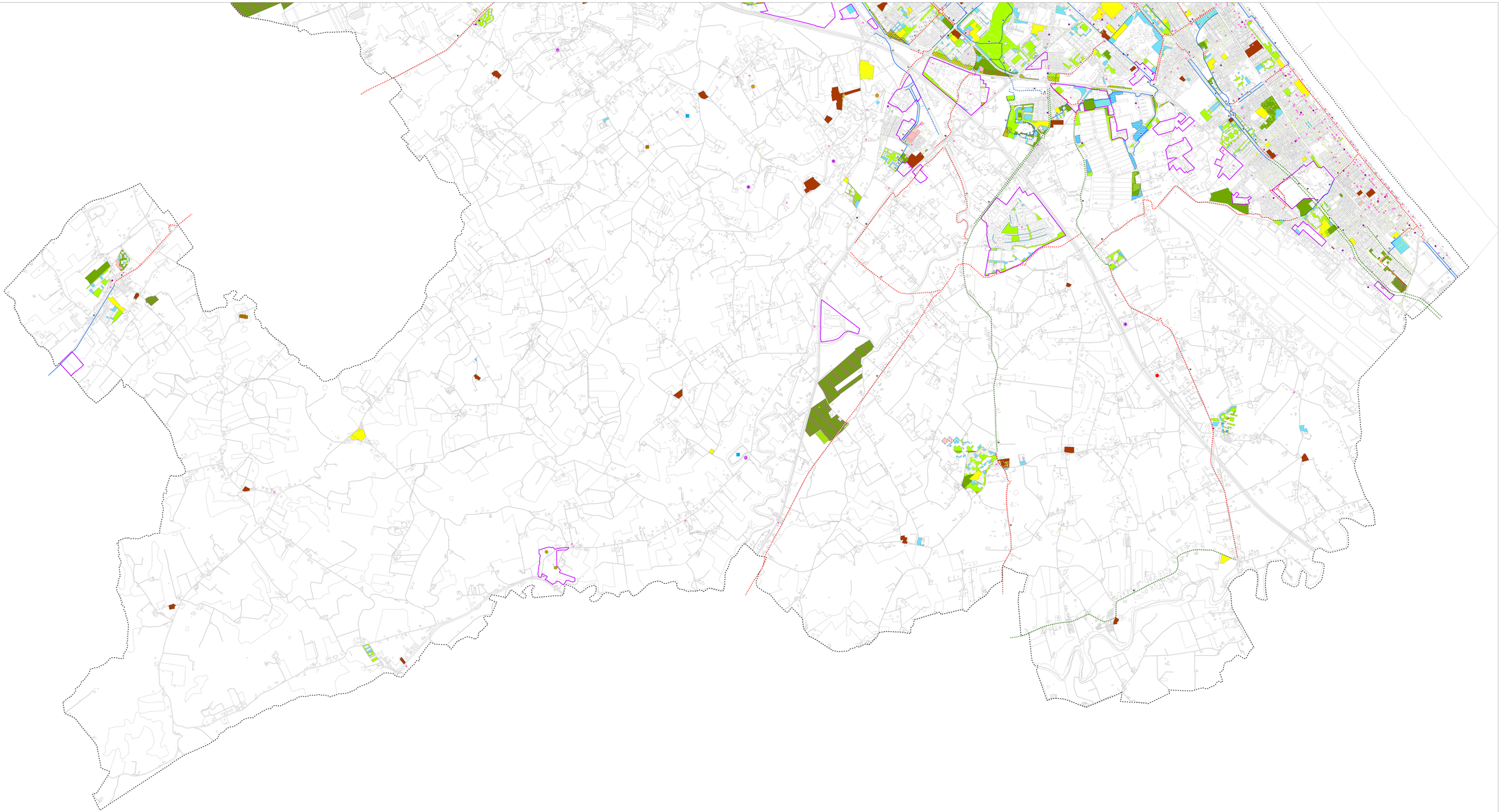

LEGENDA

Dotazioni territoriali

- Verde pubblico ed aree gioco attuate o in corso di attuazione
- Verde attrezzato attuato o in corso di attuazione
- Parcheggi pubblici attuati o in corso di attuazione
- Attrezzature per l'istruzione dell'obbligo (Comunali/Statali) attuate o in corso di attuazione
- Attrezzature religiose attuate o in corso di attuazione
- Attrezzature civili attuate o in corso di attuazione

Esclusioni per insediamenti residenziali previsti da PTCP

- Art. 7.5 c.5 alinea 8
- Art. 7.5 c.5 alinea 1,4,7
- Art. 7.5 c.5 alinea 3
- Art. 7.5 c.5 alinea 5
- Art. 7.5 c.5 alinea 6
- ASP - Ambiti consolidati per attività produttive

Attività turistico - ricreative

- Museo
- Circolo
- Discoteca
- Campi da gioco
- Piscina
- Maneggio
- Pesca sportiva
- Tiro a volo
- Principali alberature
- Edicole
- Bar e Caffè

Rete ciclabile: stato di fatto - programmazione

Gerarchia: A - principale; B - secondaria; C - locale

- Percorsi esistenti
- Percorsi in programmazione
- Percorsi in corso di realizzazione
- Percorsi di completamento della rete