Comune di Rimini

PSC
RUE
POC

PIANO STRUTTURALE COMUNALE

QUADRO CONOSCITIVO

SISTEMA AMBIENTALE E NATURALE

Carta idrogeologica e isofreatiche agosto 2008

tavola **B.5.1a** scala 1:10.000

Adozione:
Delibera di C.C. n. 65 del 29/03/2011

Approvazione:
Delibera di C.C. n.00 del 00/00/0000

Sindaco:
Alberto Ravaioli

Assessore al Territorio:
Roberto Biagini

Presidente del Consiglio Comunale:
Antonella Ceccarelli

Segretario Comunale:
Dott. Antonio Mecca

Direzione Pianificazione e Gestione Territoriale, Coordinatore e Capo Progetto Ufficio di Piano:
Dott. Paolo Rainaldi

Responsabili studio geologico e geofisico:
Roberta Carloni
Carlo Cupiani

Consulenza Generale:
A.T.I. composta da:
-Studio Associato GAE
(Prof. Fabio Lucci, Luca Bartolucci)
-Giuseppe Campos Venuti
Carlo Farioli

stesura: 14 gennaio 2011

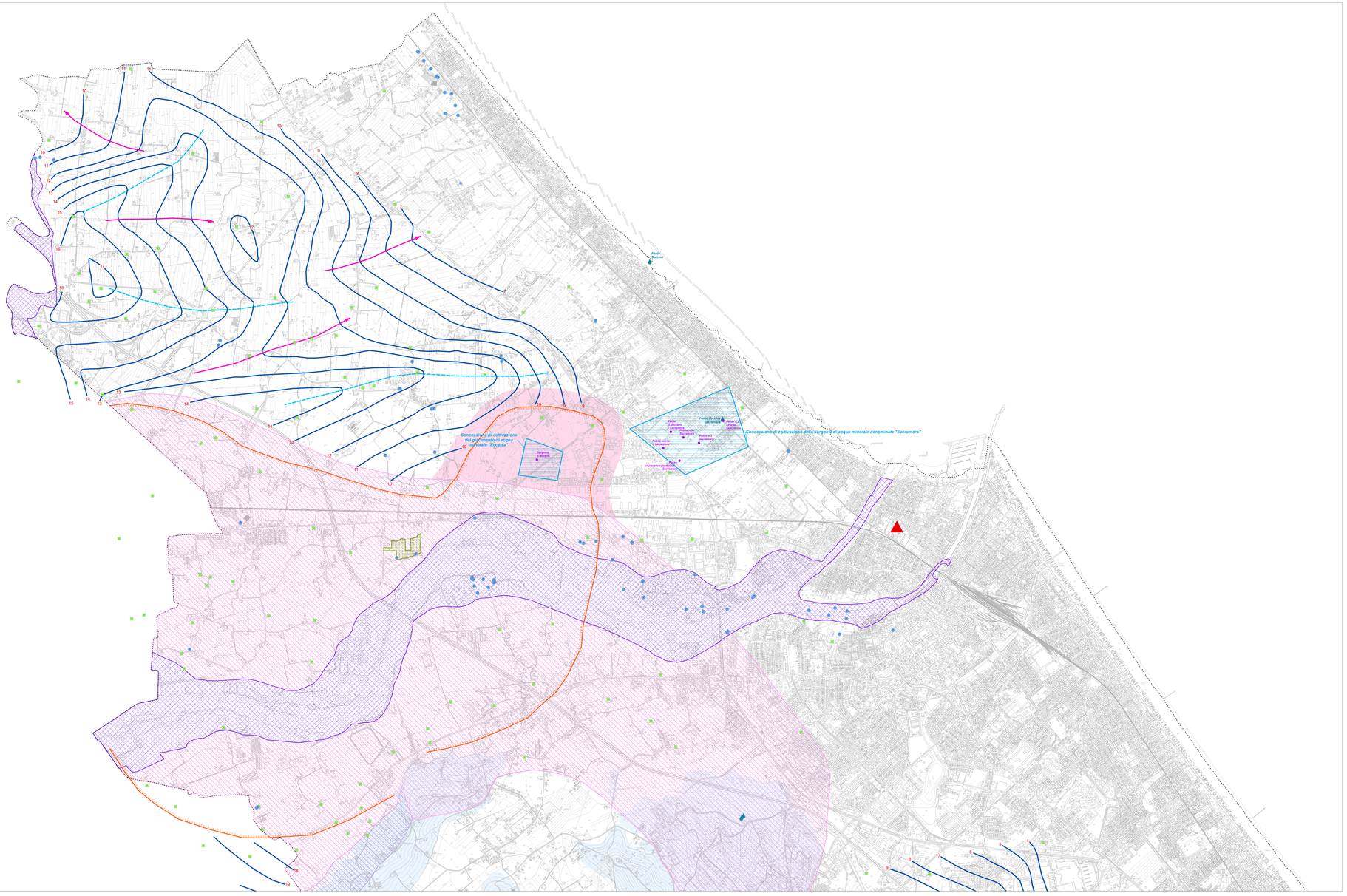

LEGENDA

Condizione idrogeologica

- Isofreatiche principali e quota s.l.m.
- Isofreatiche presunte da interpretazione grafica e quote s.l.m.
- Direttrici di deflusso
- Spartiacque sotterranei
- Limite di abbattimento della falda freatica
- Limite depositi formazionali marini
- Area di tutela della falda
- Ingressione cuneo salino
- Punto di captazione delle acque minerali
- Concessione di coltivazione delle acque minerali e termali
- Pozzi acquedottistici in servizio
- Pozzi acquedottistici fuori servizio
- Nuovo campo pozzi
- Sorgenti
- Pozzi utilizzati per il monitoraggio freatico

PTCP 2007 - Ambiti a vulnerabilità idrogeologica

- Aree di ricarica della falda idrogeologicamente connesse all'alveo - ARA (art. 3.3)
- Aree di ricarica diretta della falda - ARD (art. 3.4)
- Aree di ricarica indiretta della falda - ARI (art. 3.5)
- Bacini imbriferi - BI (art. 3.5)

Confine comunale

Con il contributo di: Geol. C. Buzzi [1], Geol. M. Zaghini [2]
[1] *Studio Associato G.A.E. s.r.l. - Ingegneria Civile e Geologia Applicata - Sogliano al Rubicone (FC)*
[2] *GEOCOOP RIMINI - Società di Geologia Tecnica e Ambientale - Misano Adriatico (RN)*