Comune di Rimini

PSC
RUE
POC

PIANO STRUTTURALE COMUNALE

QUADRO CONOSCITIVO

SISTEMA AMBIENTALE E NATURALE

Carta litologica

tavola **B.3b** scala 1:10.000

Adozione:
Delibera C.C. n. 65 del 29/03/2011

Approvazione:
Delibera di C.C. n.00 del 00/00/0000

Sindaco:
Alberto Ravaioli

Assessore al Territorio:
Roberto Biagini

Presidente del Consiglio Comunale:
Antonella Ceccarelli

Segretario Comunale:
Dott. Antonio Mancini

Dirigente Riqualificazione e Gestione Territoriale, Coordinatore e Capo Progetto Ufficio di Piano:
Arch. Pier Giorgio Rocchi

Responsabili studio geologico e geofisico:
Roberta Carloni
Carlo Cupiani

Consulenza Generale:
A.T.I. composta da:
-Studio Tecnico Urbano
(Prof. Paolo Urbani, Luca Blaricorni)
-Giuseppe Campos Venuti
Carlo Famiglietti

aggiornamento: 14 gennaio 2011

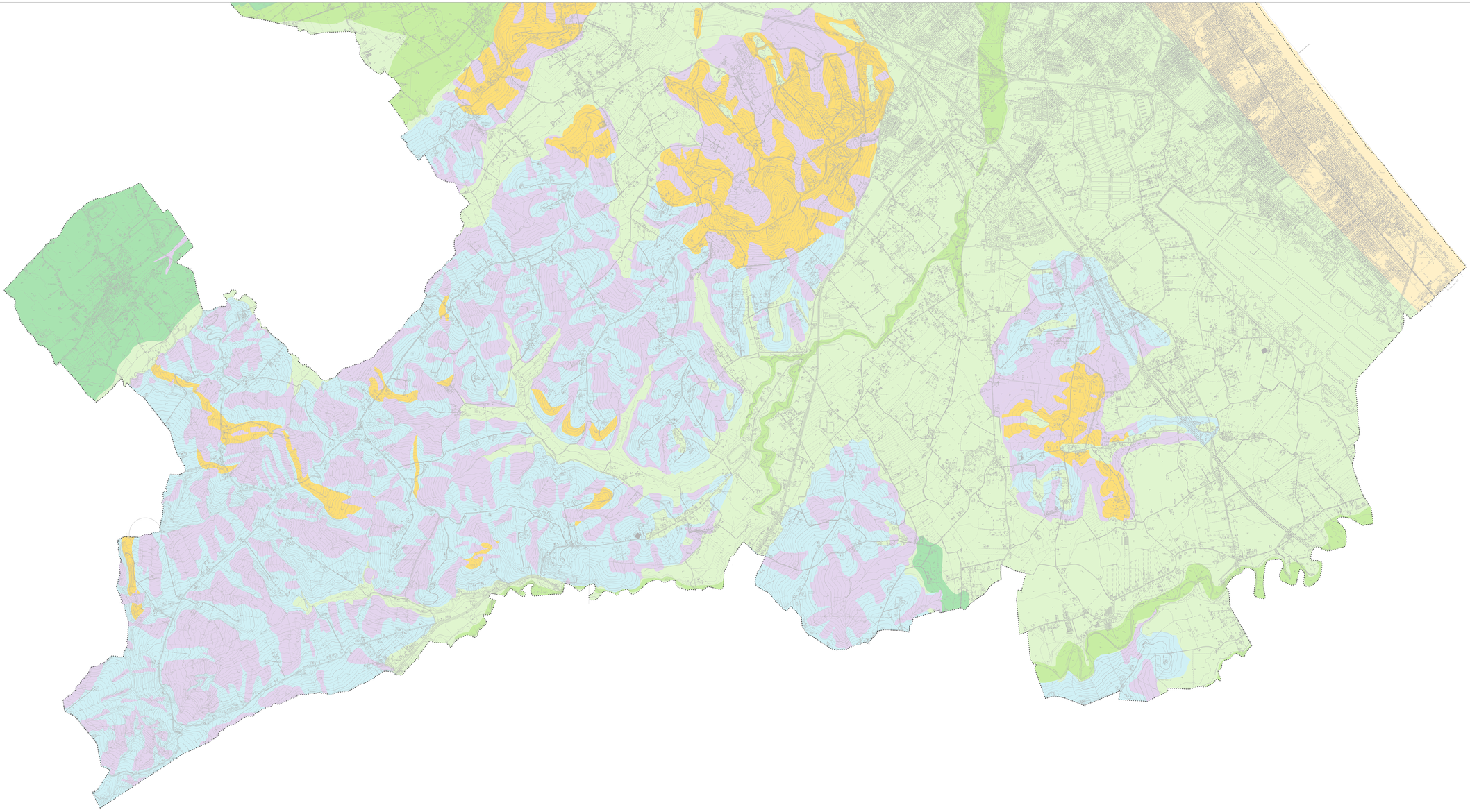

LEGENDA

- Depositi prevalentemente sabbiosi e ghiaiosi di piana costiera
- Depositi alluvionali costituiti da ghiaie prevalenti
- Depositi alluvionali costituiti da sabbie e limi prevalenti
- Depositi alluvionali costituiti da argille e limi prevalenti
- Depositi franosi/depositi di versante, detrito eluvio-colluvial e di conoide alluvionale minore
- Depositi formazionali costituiti da arenarie e conglomerati poco cementate e sabbie - Pliocene Medio/Pleistocene
- Depositi formazionali costituiti da marne, argille e argille-limose con rare intercalazioni sabbiose - Pliocene Medio-Superiore

Confine comunale