Comune di Rimini

PSC
RUE
POC

PIANO STRUTTURALE COMUNALE

QUADRO CONOSCITIVO

SISTEMA AMBIENTALE E NATURALE

Carta di sintesi della pericolosità sismica

tavola **B.10b** scala 1:10.000

Adozione:
Delibera di C.C. n. 65 del 29/03/2011

Approvazione:
Delibera di C.C. n.00 del 00/00/0000

Sindaco:
Alberto Ravaioli

Assessore al Territorio:
Roberta Biagini

Presidente del Consiglio Comunale:
Antonella Ciccarelli

Segretario Comunale:
Maria Cristina Tonelli

Direzione Riqualificazione e Gestione Territoriale, Coordinatore e Capo Progetto Ufficio di Piano:
Gian Paolo Rossi

Responsabili studio geologico e geofisico:
Roberta Carpani
Carlo Cupani

Consulenza Generale:
A.T.I. composta da:
-Studio Tecnico Associato
(Rudi Fabbri, Luca Bartolucci)
-Giuseppe Campos Venuti
Carlo Farioli

stesura: 14 gennaio 2011

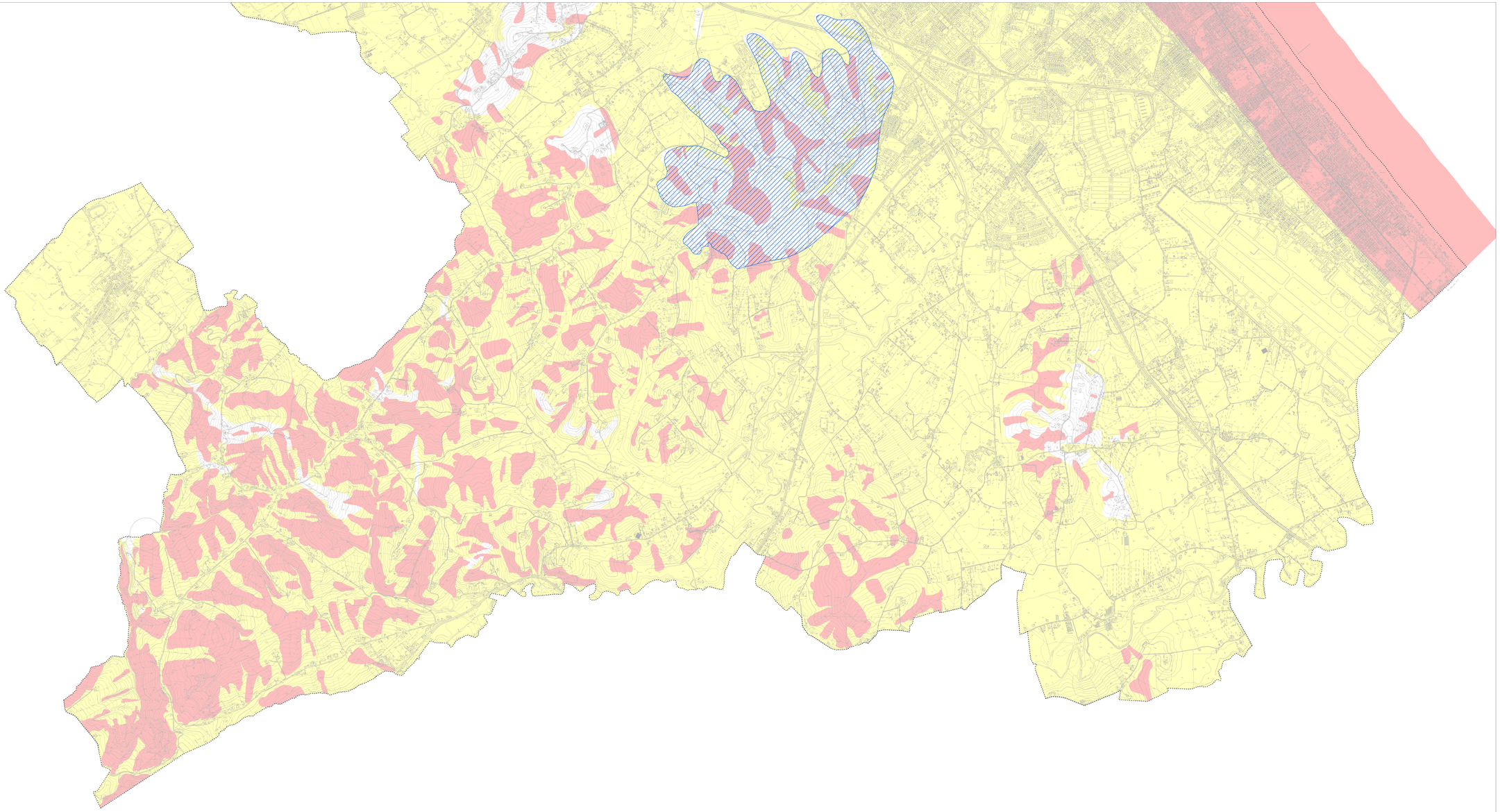

LEGENDA

Aree che non presentano scenari di pericolosità sismica locale e non necessitano di approfondimento, ai sensi della Delibera di assemblea Legislativa Regione Emilia-Romagna n. 112 del 02/05/07.

Aree che presentano scenari di pericolosità sismica locale e necessitano di analisi semplificata - 2° livello di approfondimento - ai sensi della Delibera di assemblea Legislativa Regione Emilia-Romagna n.112 del 02/05/07.

Aree che presentano scenari di pericolosità sismica locale e necessitano di analisi approfondita - 3° livello di approfondimento - ai sensi della Delibera di assemblea Legislativa Regione Emilia-Romagna n. 112 del 02/05/07.

Aree caratterizzate dalla presenza di cavità nel sottosuolo che necessitano di analisi di risposta sismica locale, ai sensi dell'allegato 4, punto10, del Sistema Ambientale degli approfondimenti del Quadro Conoscitivo del PTCP 2007, denominato: "Aree caratterizzate da cavità nel/sottosuolo".

Confine comunale