



# COMUNE di RIMINI

Direzione Patrimonio, Espropri, Attività Economiche e Organismi Partecipati

EDIFICIO AD USO PUBBLICO ESERCIZIO  
SITO IN RIMINI, P.LE CESARE BATTISTI n. 21

STRALCIO ALLEGATO A  
DOMANDA DI CONCESSIONE IN SANATORIA  
REG. 21329, OPERE LEGITTIMABILI L. 724/94

TAVOLA UNICA

# Sovrapposizione fabbricato legittimabile L. 724/94 con mappa catastale aggiornata a Novembre 2013

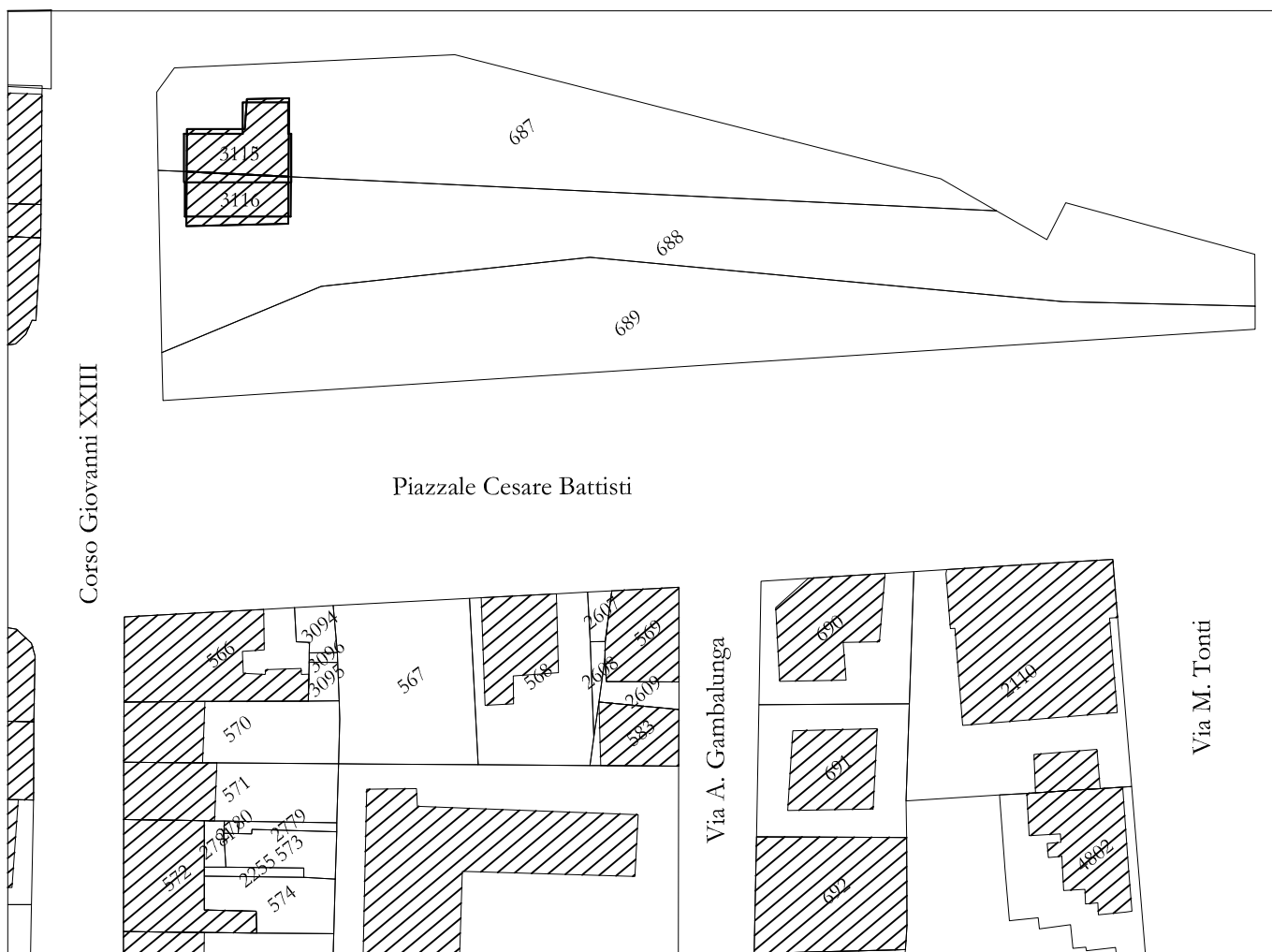

## RIFERIMENTI CATASTALI:

Comune di Rimini

Foglio 74, P.lle 3115-3116



Scala 1:1000

## LEGENDA :

——— Fabbricato legittimabile L. 724/94

———

 Mappa catastale aggiornata a Novembre 2013

 Opere in DEMOLIZIONE

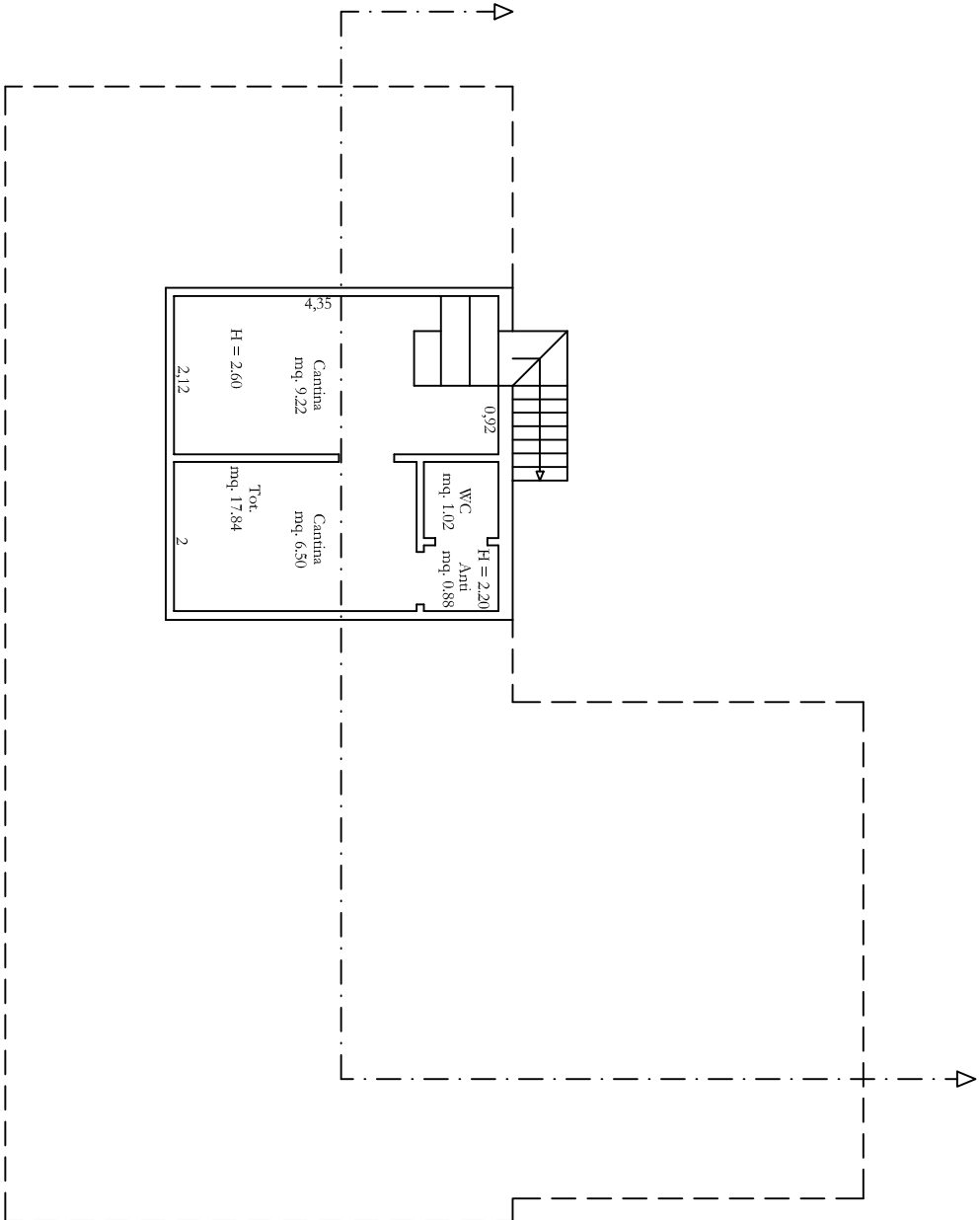

PIANTA PIANO INTERRATO

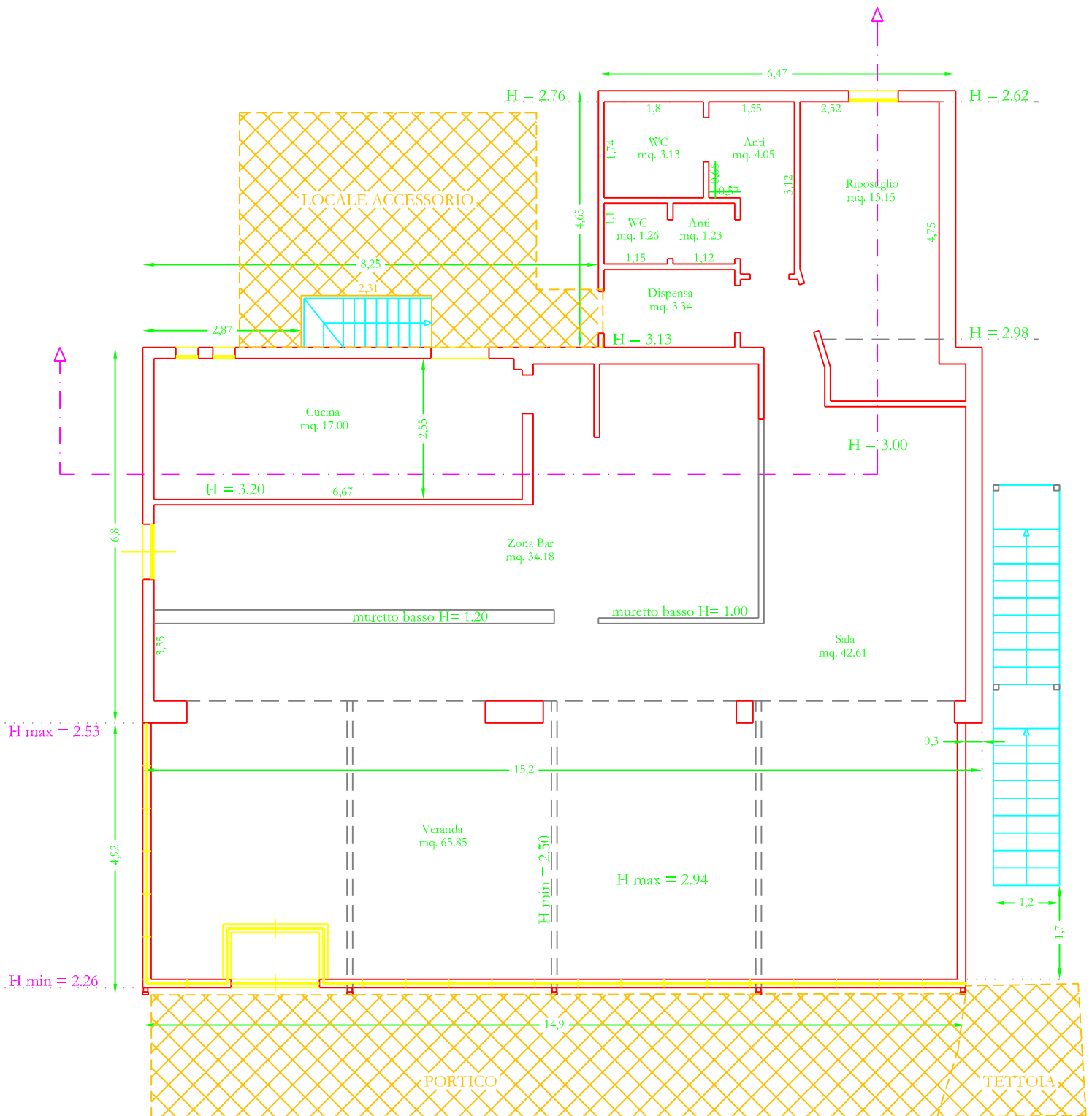

PIANTA PIANO TERRA

