Comune di Rimini

PSC
RUE
POC

PIANO STRUTTURALE COMUNALE

QUADRO CONOSCITIVO

SISTEMA AMBIENTALE NATURALE

Carta litologica

tavola **B.3b** scala 1:10.000

Adozione:
Delibera di C.C. n.00 del 00/00/0000

Approvazione:
Delibera di C.C. n.00 del 00/00/0000

Sindaco:
Alvaro Ravaioli

Assessore al Territorio:
Maurizio Sacchi

Segretario Comunale:
Laura Chiossoni

Direzione Pianificazione e Gestione Territoriale, Coordinatore e Dirigente Ufficio di Piano:
Alberto Fabbri

Responsabili studio geologico:
Carlo Cipolli
Carlo Cupani

Consulenza Generale:
A.T.I. composta da:
Technital soc. coop.
Studio Associato Bellinzoni
Giuseppe Campos Venuti
Carlo Farioli

Versione: 24 febbraio 2010

LEGENDA

- Depositi prevalentemente sabbiosi e ghiaiosi di piana costiera
- Depositi alluvionali costituiti da ghiaie prevalenti
- Depositi alluvionali costituiti da sabbie e limi prevalenti
- Depositi alluvionali costituiti da argille e limi prevalenti
- Depositi franosi/depositi di versante, detrito eluvio-colluviali e di conoide alluvionale minore
- Depositi formazionali costituiti da arenarie e conglomerati poco cementati e sabbie del Pliocene Superiore/Pleistocene
- Depositi formazionali costituiti da marne, argille e argille-limose con rare intercalazioni sabbiose - Pliocene Superiore
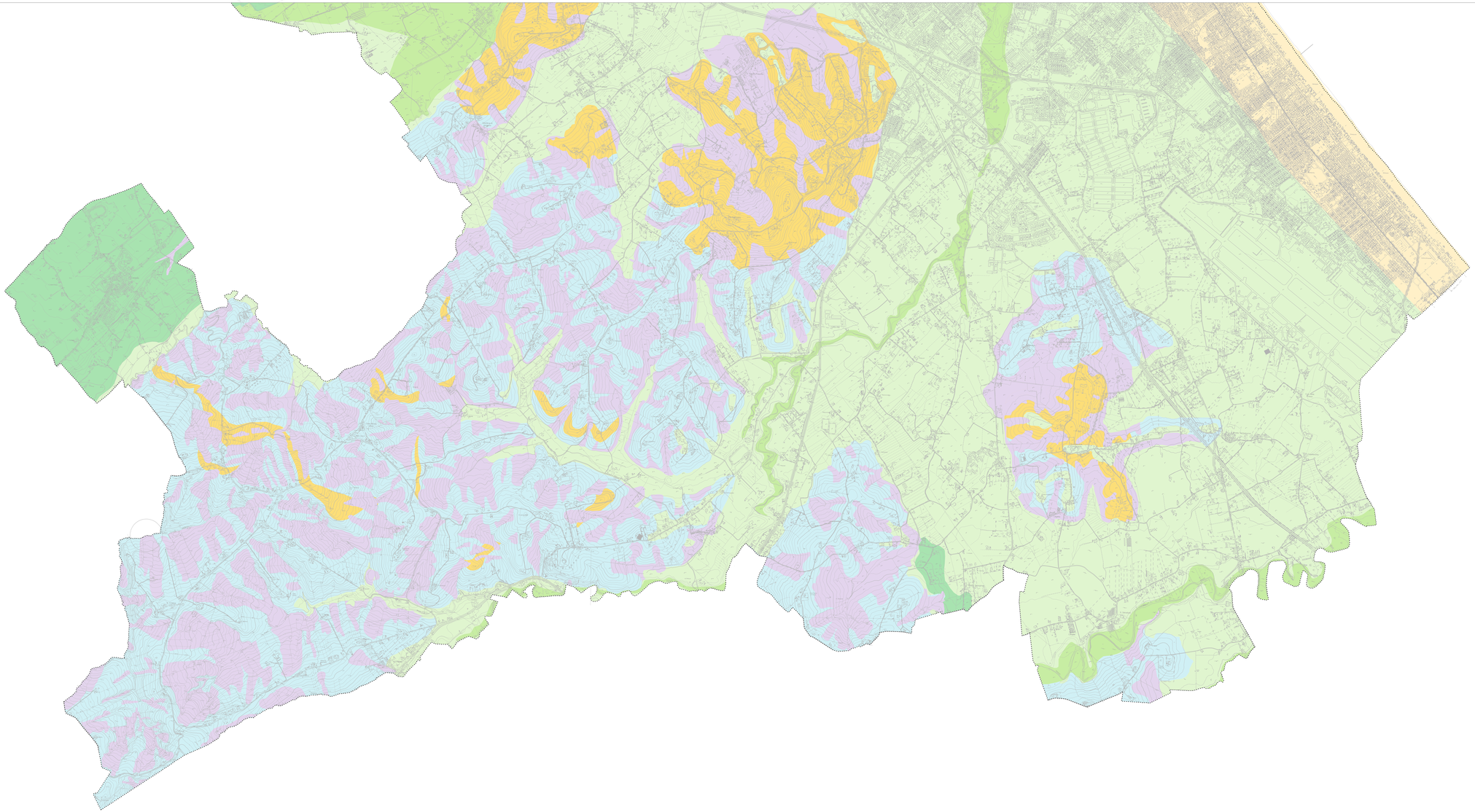
Confine comunale