Comune di Rimini

PSC RUE POC

PIANO STRUTTURALE COMUNALE

QUADRO CONOSCITIVO

SISTEMA AMBIENTALE E NATURALE

Carta Geomorfologica

tavola **B.2a** scala 1:10.000

Adozione:
Delibera di C.C. n.00 del 00/00/0000

Approvazione:
Delibera di C.C. n.00 del 00/00/0000

Sindaco:
Alberto Ravaioli

Assessore al Territorio:
Ariosto Ceccarelli

Segretario Comunale:
Giuseppe Chiaia

Direzione Pianificazione e Gestione Territoriale, Coordinatore e Dirigente Ufficio di Piano:
Alberto Fabbri

Responsabili studio geologico:
Roberto Carlini
Giovanni Ghirardi

Consulenza Generale:
A.T.I. composta da:
-Technical srcl, capo
-Studio Associato Ghirardi
-Guadagni Campos Moruzzi
-Carta Ferrari

Marzo: 24 febbraio 2010

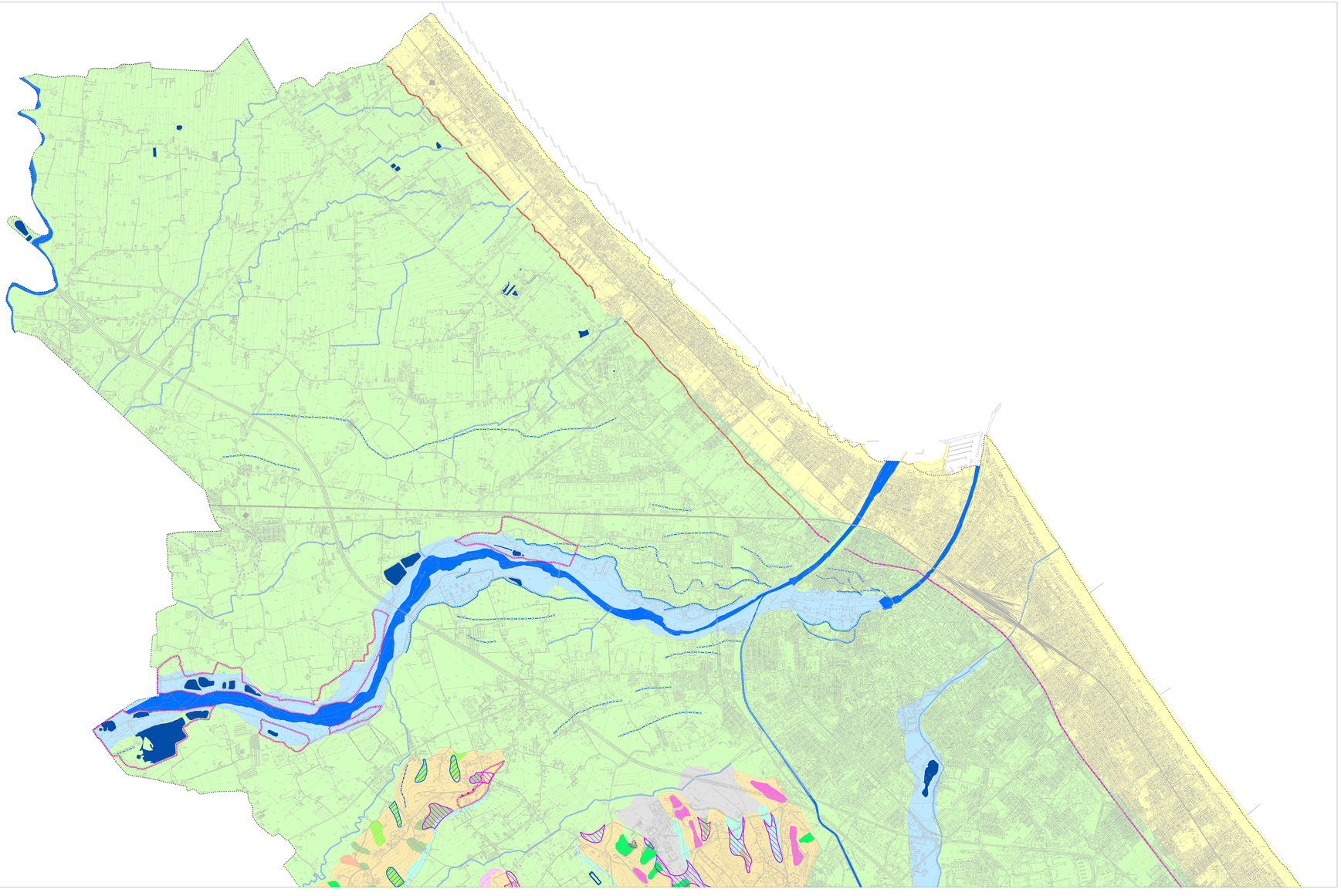

LEGENDA

Depositi marini neogenici - quaternario del margine appenninico padano

Depositi quaternari costieri

Depositi quaternari continentali

- Frana attiva per colamento
- Frana attiva per scorrimento-colamento
- Frana quiescente per colamento
- Frana quiescente per scorrimento-colamento
- Area in dissesto superficiale diffuso
- Terrazzi scaperi e/o spianamenti antropici
- Depositi alluvionali recenti in evoluzione
- Alluvioni terrazzate antiche
- Conoide alluvionale minore quiescente
- Depositi di versante
- Detrito eluvio/colluviale
- Terrazzo alluvionale antico
- Cave/Sterri e riporti antropici considerevoli

Elementi geomorfologici/antropici

- Alveo attuale
- Laghi e invasi
- Basso morfologico
- Erosione diffusa e concentrata
- Calanchi
- Reticolo idrografico minore
- Fessura di trazione
- Fosso in erosione
- Paleosolvei
- Paleoforma certa
- Paleoforma incerta
- Scarpata antropica
- Scarpata di frana attiva
- Scarpata di frana quiescente
- Scarpata fluviale attiva
- Scarpata fluviale quiescente inattiva
- Scarpata poligenica quiescente

PTCP 2007

- Aree Potenzialmente instabili (art. 4.1 comma 9)
- Calanchi (art. 4.1 commi 3 e 4)
- Zone instabili per fenomeni di dissesto attivi da verificare (art. 4.1 commi 3 e 7)
- Zone instabili per fenomeni di dissesto quiescenti da verificare (art. 4.1 commi 5 e 7)
- Depositi di versante da verificare (art. 4.1 comma 10)
- Depositi eluvio-colluviali e antropici (art. 4.1 comma 12)
- Zone instabili per fenomeni di dissesto attivi verificati (art. 4.1 comma 7)
- Zone instabili per fenomeni di dissesto quiescenti verificati (art. 4.1 commi 6 e 7)
- Depositi di versante verificati (art. 4.1 comma 11)
- Scarpate (art. 4.1 comma 13)

Confine comunale