

# **COPROGRAMMAZIONE INTERVENTI SOCIO EDUCATIVI IN FAVORE DI MINORI (ART. 55 CTS)**

**Servizio Sociale Minori Distretto di Rimini**

**Ausl Romagna U.O. Neuropsichiatria Infanzia e Adolescenza e SSI Disturbi dello  
spettro autistico nell'arco della vita**

# FINALITA'

- **Lettura condivisa e partecipata** delle esigenze e dei bisogni socio-educativi di bambini, adolescenti e loro famiglie che risiedono sul territorio del Distretto di Rimini.
- Individuazione, nel quadro delle risorse disponibili, delle **modalità e degli interventi adeguati** a soddisfare i bisogni identificati

# DATI DI CONTESTO

residenti distretto al 1 gennaio 2023						
	0-6	6-10	11-14	15-17	Totale 0-17	
rimini	6259	6297	5668	4237	22461	
bim	744	897	831	646	3118	
casteldeci	11	13	8	9	41	
montecopiolo	39	43	35	13	130	
novafeltria	266	278	231	104	879	
pennabili	81	87	85	67	320	
poggio torriana	222	255	230	154	861	
san leo	128	130	136	84	478	
sant'agata feltria	57	58	60	37	212	
santarcangelo	947	769	854	706	3276	
talamello	36	45	40	29	150	
verucchio	415	477	433	331	1656	
<b>DISTRETTO</b>	<b>9205</b>	<b>9349</b>	<b>8611</b>	<b>6417</b>	<b>33582</b>	

# DATI DI CONTESTO

## Assistenza educativa domiciliare – Area tutela

rimini	26
bellaria	4
unione	0
distretto	30

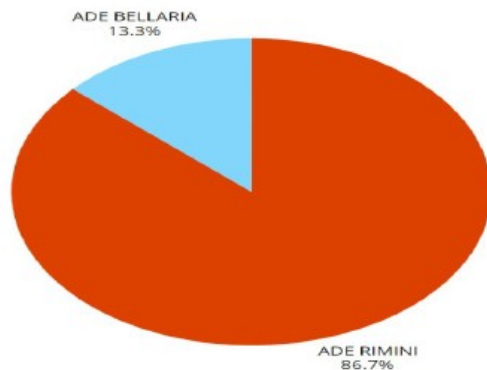

n. utenti	fascia di età
8	>14
12	11-14
10	<11 anni

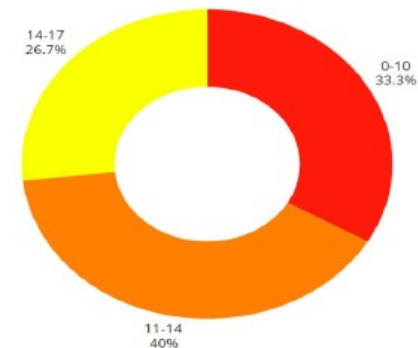

# DATI DI CONTESTO

## Assistenza educativa domiciliare – Area tutela

ore settimanali  
3 utenti > 1ora  
3 utenti 1 ora  
4 utenti 2 ore  
5 utenti 3 ore  
8 utenti 4 ore  
4 utenti 6 ore  
2 utenti 8 ore  
1 utenti > 8 ore

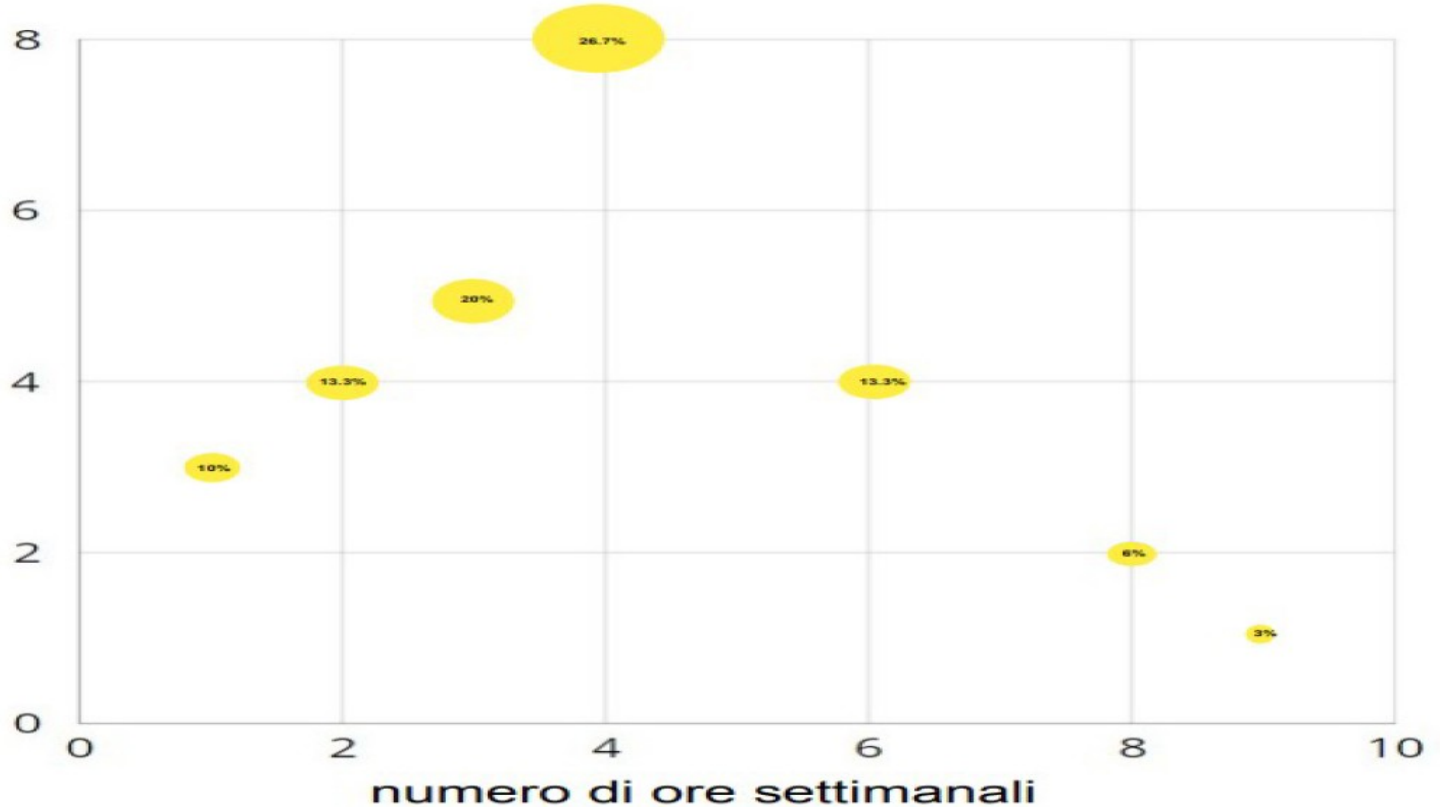

# DATI DI CONTESTO

n.utenti	fascia di età
80	>14
104	11-14
78	6-10
35	0-5
297	

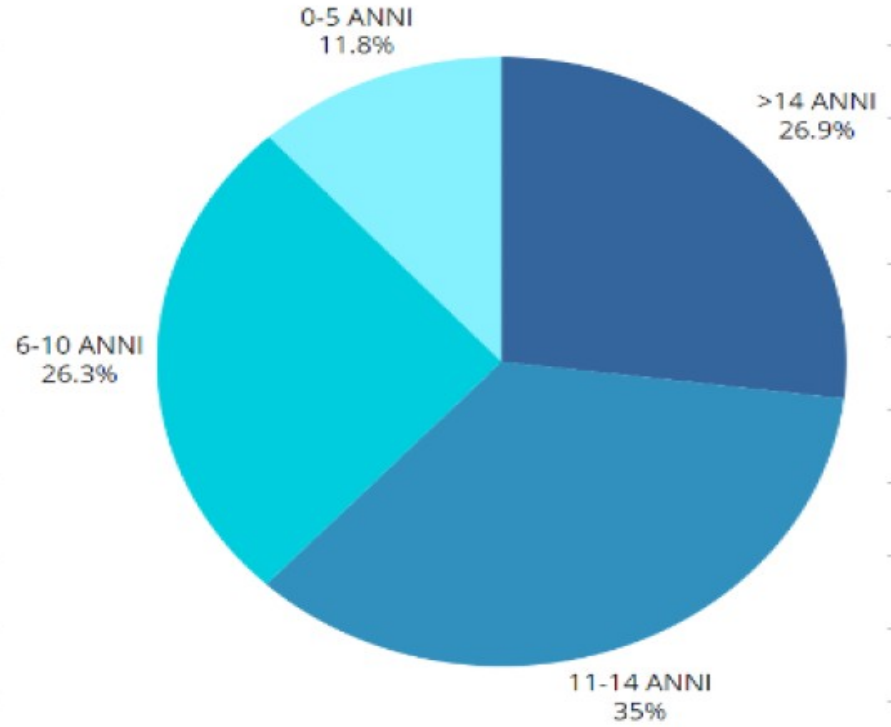

# DATI DI CONTESTO

get				
VISERBA ELEMENTARI	46 UTENTI	2021 ACCESSI		
VISERBA MEDIE	62 UTENTI	1980 ACCESSI		
VISERBA SUPERIORI	29 UTENTI	1278 ACCESSI		
SANT'AQUILINA	35 UTENTI	1038 ACCESSI		8-16 ANNI
SAN GIULIANO	60 UTENTI	1778 ACCESSI		7-16 ANNI
REGINA PACIS EL MED	46 UTENTI	1510 ACCESSI		
REGINA PACIS SUP	35 UTENTI	1317 ACCESSI		
MIRAMARE	51 UTENTI	1830 ACCESSI		7-16 ANNI
SANTARCANGELO	65 UTENTI	2222 ACCESSI		8-16 ANNI

# DATI DI CONTESTO

GET DISTRETTO

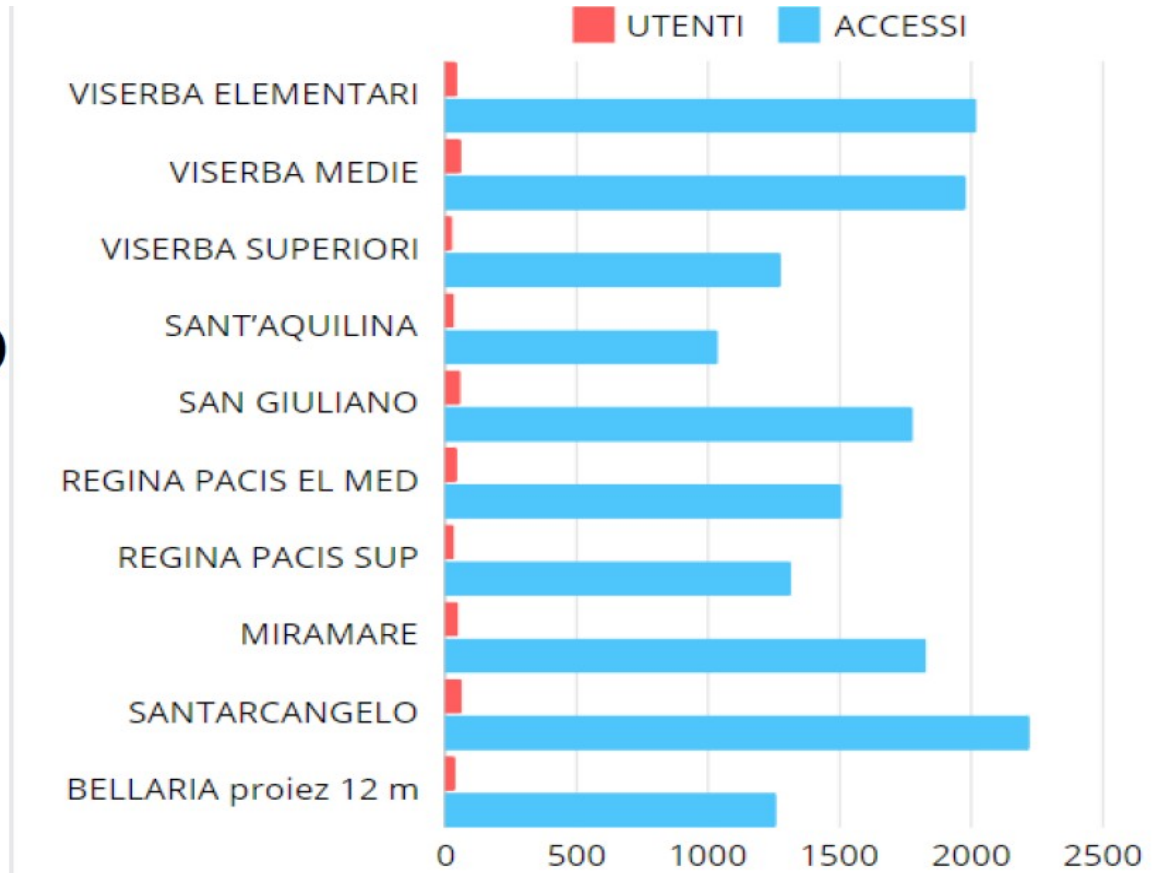



# **COSTRUIRE LA CORNICE DI PROGRAMMAZIONE CONDIVISA**

***LE COORDINATE DELL'AZIONE EDUCATIVA***



***TRE  
OBIETTIVI  
STRATEGICI***



***CINQUE  
AREE  
TRASVERSALI***

# OBIETTIVI STRATEGICI

## 1. *Azione educativa orientata ai **bisogni della persona***

- Capacità di lettura delle **dinamiche comportamentali e relazionali**
  - Promozione dell'**autonomia** personale e dell'**inclusione** sociale
- **Qualificazione interventi** in funzione del percorso evolutivo (qualificazione professionale segmentata per fasce d'età)

## 2. *Legittimazione della funzione educativa con famiglie e territorio*

- **Governance** dell'equipe territoriale
- Ampliamento **partecipazione educatori** al lavoro dell'equipe

## 3. *Azione educativa focalizzata sul **contesto sociale***

- **famiglia**: abilitare alla genitorialità
- **ambiente sociale** (formale/informale): sostenere figure adulte accoglienti

# AREE TRASVERSALI DI INTERVENTO

I cardini dell'intervento preventivo promozionale per favorire lo sviluppo evolutivo:

1. Agire le funzioni educative favorendo un approccio basato su **modelli di riferimento**
2. Sostenere le **competenze comunicative** per favorire l'accrescimento delle abilità relazionali e le competenze sociali
3. Garantire una **molteplicità di esperienze** orientate alla capacitazione
4. Costruire processi di **socializzazione** in un'ottica di generatività comunitaria
5. Investire sull'**educazione emotiva** come processo continuo orientato allo sviluppo globale della persona

# DALLA LETTURA DEI BISOGNI ALLA DEFINIZIONE DELLE MODALITA DI INTERVENTO

## La co-definizione degli snodi operativi dell'intervento educativo

Costituzione di tre gruppi di lavoro tematici a composizione mista (PA/ETS)



***Ruolo e  
funzioni  
educative***



***Lavoro di rete  
e territorio***



***Ruolo e  
funzioni  
dell'equipe***

# SINTESI: *OUTPUT* E *OUTCOME* DELLA COPROGRAMMAZIONE

Quadro degli obiettivi strategici

+

Declinazione dei cardini dell'intervento educativo (aree trasversali)

+

Definizione degli snodi operativi

=

***“Indicazioni per la definizione e realizzazione degli interventi socio educativi territoriali”***



*Supporto ai processi decisionali  
per il affidamento/finanziamento  
interventi e progetti di servizio*



*Aggiornamento degli  
strumenti di pianificazione  
e programmazione*