COMUNE DI RIMINI
"Riproduzione Cartacea di documento Firmato Digitalmente ai sensi artt 20 e 22 Dl 82/2005"
Protocollo N.0013176/2023 del 13/01/2023
'Class. ' 010.009001
Firmatario: Massimo Fraternali
Allegato N.8: TAV.18 - PERCORSI SENZA BARRIERE ARCHITETTONICHE.PDF

A

COMUNE DI RIMINI

PROVINCIA DI RIMINI

PIANO PARTICOLAREGGIATO DI INIZIATIVA
PRIVATA SANTA GIUSTINA
SCHEDA 6/14 - ZONA OMOGENEA C2 PRG/94

PROPRIETA': > ISTITUTO DIOCESANO PER IL SOSTENTAMENTO DEL CLERO
Via IV Novembre, 35
RIMINI

OGGETTO:
- SCHEMA PERCORSI SENZA BARRIERE ARCHITETTONICHE AI SENSI DEL D.P.R.503/96

TAV: 18

Fg.60 mappale 155 -167 - 156	SCALA: 1:500	DATA: DECEMBRE 2022

MASSIMO FRATERNALI
A R C H I T E T T O
Studio
Via Flaminia 86 RIMINI
tel.0541-307876 fax0541-302622
e-mail architetto@fraternali.net

LEGENDA

- PERCORSI SENZA BARRIERE ARCHITETTONICHE
- PERCORSI CON PENDENZA INFERIORE ALL'8%
- POSTI AUTO PER DISABILI
- LOTTI PRIVATI
- INGRESSO PEDONALE AI LOTTI PRIVATI
- ACCESSI CARRABILI
- PERIMETRO COMPARTO

LEGENDA CODICI DEL SISTEMA "LOGES"

- DIREZIONE RETTILINEA
  Composto da canaletti a rilievo di dimensioni variabili disposti sulla superficie. Quelli esterni fungono da guida per il bastone bianco, quelli centrali sono riconoscibili al senso tattile
- CODICE DI CAMBIO DIREZIONE
- CODICE DI PERICOLO INVALICABILE
  Composto da calotte semisferiche disposte trasversalmente in modo da intercettare in ogni situazione il bastone bianco e di altezza tale da rendere scomoda la permanenza sulle stesse (bordo banchina)
- CODICE DI PERICOLO VALICABILE
  Composto dall'abbinamento dei codici di pericolo invalicabile ed indicazioni di servizio (segnalazione scala in discesa, attraversamenti pedonali, scale e tappeti mobili)

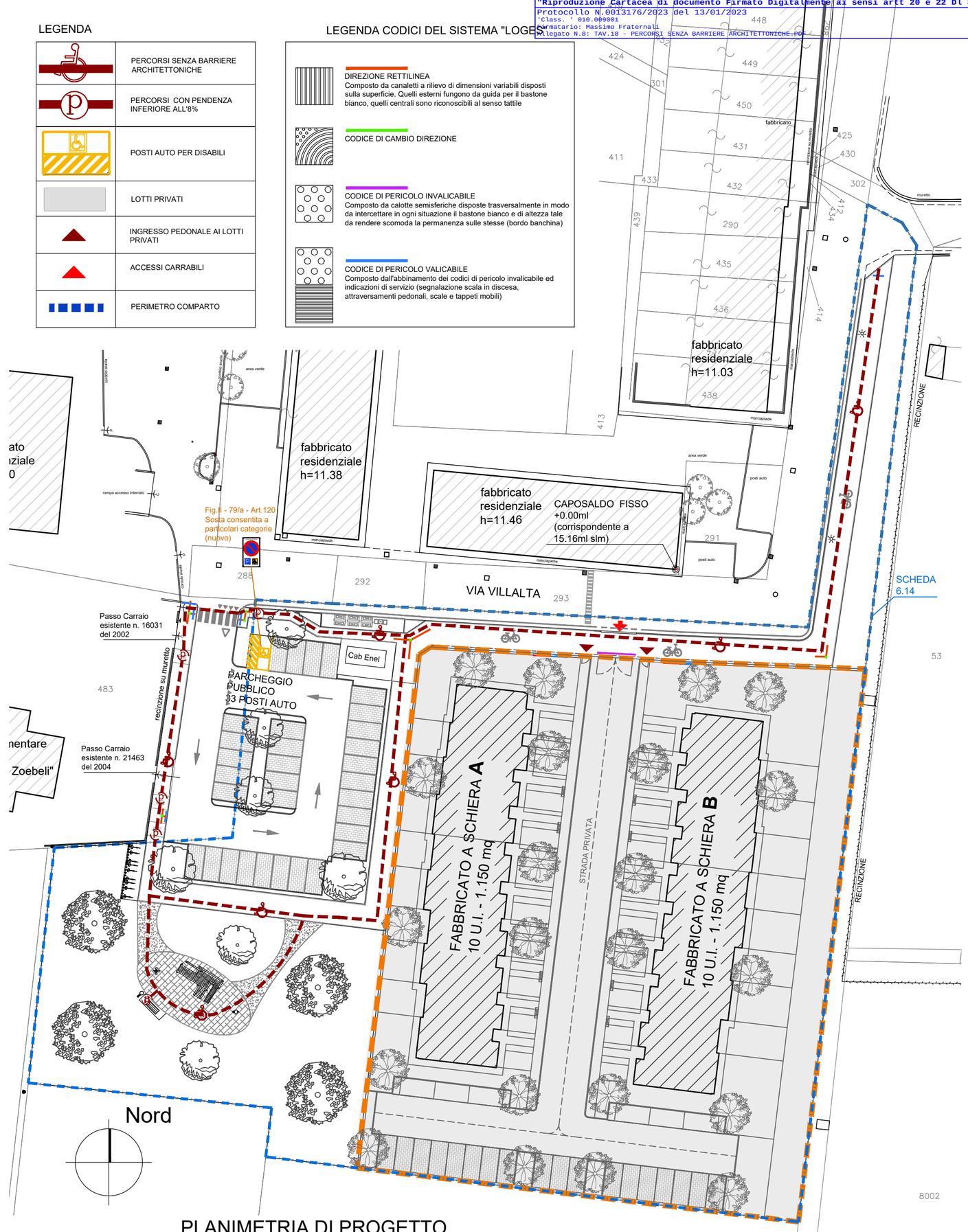

PLANIMETRIA DI PROGETTO
SCALA 1:500