Comune di Rimini

PSC RUE POC

PIANO STRUTTURALE COMUNALE

QUADRO CONOSCITIVO

SISTEMA AMBIENTALE E NATURALE

Carta delle pericolosità, vulnerabilità e tutele ambientali

tavola **B.8b** scala 1:10.000

Adozione:
Delibera di C.C. n.65 del 29/03/2011

Approvazione:
Delibera di C.C. n.15 del 15/03/2016

Sindaco:
Andrea Gnassi

Assessore al Territorio:
Roberto Biagini

Presidente del Consiglio Comunale:
Vincenzo Gallo

Segretario Comunale:
Laura Chiodarelli

Direzione Pianificazione e Gestione Territoriale - Direttore e Capo Progetto Ufficio di Piano:
Alberto Fabbri

Ufficio Nuovi Strumenti Urbanistici

Ufficio Gestione Territoriale

Ufficio Geologico:
Carlo Cipiani
Carlo Capelli

stesura: dicembre 2017

Le tavole di PSC sono state integrate a seguito dell'approvazione delle seguenti varianti:

- Progetto di "Ricucitura paesaggistica, ambientale ed architettonica del complesso della Galvanina" sito in Rimini, via della Torretta e via delle Forti Romane, presentato dalla società la Galvanina s.p.a. comportante proposta di variante agli strumenti urbanistici vigenti - approvazione ai sensi dell'art. 8 del D.P.R. 160/2010.

Approvata con delibera di C.C. n° 64 del 23/11/2017

Il Direttore
Pianificazione e Gestione Territoriale
Arch. Daniele Fabbri

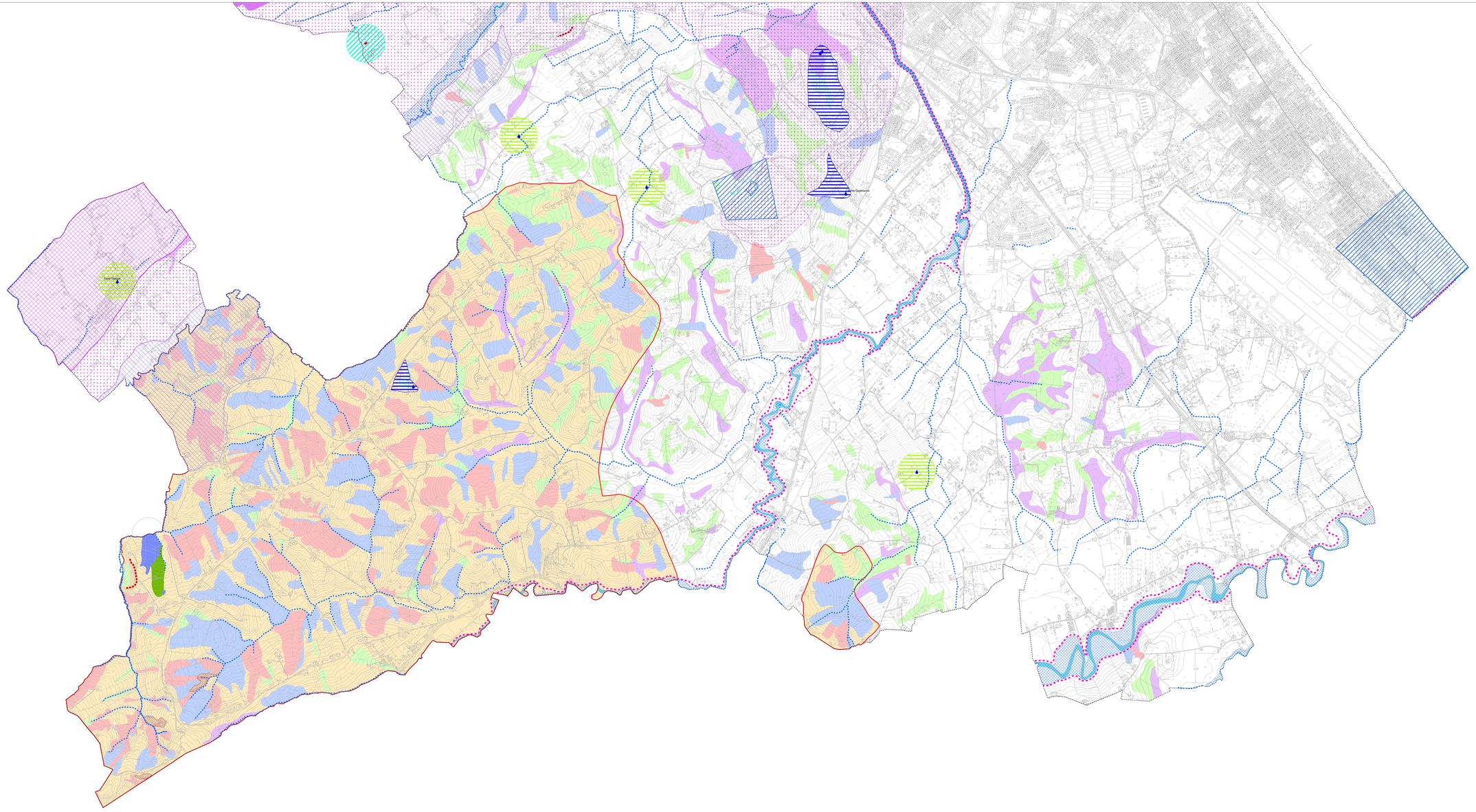

LEGENDA

Ambiti a pericolosità geomorfologica

- Zone instabili per fenomeni di dissesto attivi da verificare (Rif. norm.: PTCP 2007/var 2012 - art. 4.1, commi 3 e 7)
- Zone instabili per fenomeni di dissesto attivi verificati (Rif. norm.: PTCP 2007/var 2012 - art. 4.1, commi 3 e 7)
- Zone instabili per fenomeni di dissesto quiescente da verificare (Rif. norm.: PTCP 2007/var 2012 - art. 4.1, commi 5 e 7)
- Zone instabili per fenomeni di dissesto quiescente verificati (Rif. norm.: PTCP 2007/var 2012 - art. 4.1, commi 6 e 7)
- Depositi di versante da verificare (Rif. norm.: PTCP 2007/var 2012 - art. 4.1, comma 10)
- Depositi di versante verificati (Rif. norm.: PTCP 2007/var 2012 - art. 4.1, comma 11)
- Depositi eluvio-colluviali e antropici (Rif. norm.: PTCP 2007/var 2012 - art. 4.1, comma 12)
- Aree potenzialmente instabili (Rif. norm.: PTCP 2007/var 2012 - art. 4.1, comma 9)
- Calanchi (Rif. norm.: PTCP 2007/var 2012 - art. 4.1, commi 3 e 4 e 7)
- Scarpate (Rif. norm.: PTCP 2007/var 2012 - art. 4.1, comma 13)

Ambiti a pericolosità idraulica

- Aree esondabili (Rif. norm.: PTCP 2007/var 2012 - art. 2.3)
- Aree esondabili da verificare (Rif. norm.: PTCP 2007/var 2012 - art. 2.3)
- Invasi ed alvei di laghi, bacini e corsi d'acqua (Rif. norm.: PTCP 2007/var 2012 - art. 2.2)
- Delimitazione della fascia di territorio con probabilità di inondazione corrispondente a piene con tempo di ritorno fino a 500 anni (Rif. norm.: PAI 2004/var 2008-2012 - art. 10)
- Reticolo idrografico minore (Rif. norm.: PTCP 2007/var 2012 - art. 2.2, comma 2, punto d)

Ambiti a vulnerabilità idrogeologica

- Aree di ricarica della falda strutturalmente connesse all'alveo - ARA (Rif. norm.: PTCP 2007/var 2012 - art. 3.3)
- Aree di ricarica diretta della falda - ARD (Rif. norm.: PTCP 2007/var 2012 - art. 3.4)
- Aree di ricarica indiretta della falda - ARI (Rif. norm.: PTCP 2007/var 2012- art. 3.5)
- Bacini imbriferi - BI (Rif. norm.: PTCP 2007/var 2012 - art. 3.5)

Ambiti di particolare interesse paesaggistico-ambientale

- Scarpata della paleofalesia (Rif. norm.: PTCP 2007/var 2012 - art. 5.3, comma 12)
- Sorgente di pianura e relativa zona di rispetto e di tutela assoluta (Rif. norm.: PTCP 2007/var 2012 - art. 3.7, comma 7)
- Sorgente di collina e relativa zona di rispetto e di tutela assoluta (Rif. norm.: PTCP 2007/var 2012 - art. 3.7, comma 7)

Ambiti di tutela per le opere di captazione della risorsa idrica

- Concessione di coltivazione per acque minerali e termali con punti di captazione (Rif. norm.: provvedimenti di Concessione ministeriale, regionale o provinciale riferiti alle singole Concessioni.)
- Pozzo acquedottistico in servizio e relativa zona di rispetto e di tutela assoluta. (Rif. norm.: D. Lgs. 3 aprile 2006, n. 152 - art. 94)
- Pozzo acquedottistico fuori servizio e relativa zona di rispetto e di tutela assoluta. (Rif. norm.: D. Lgs. 3 aprile 2006, n. 152 - art. 94)

Confine comunale